



**Nationaal
Psychotrauma
Centrum**



**ARQ Kenniscentrum
Migratie
Juli 2023**

Sociale kaart

**Landelijk overzicht interculturele ggz
en maatschappelijke ondersteuning**



Inhoudsopgave

Inleiding	4
Hoogspecialistische ggz gericht op psychotrauma bij vluchtelingen	5
Landelijk	5
Noord-Nederland	6
Oost-Nederland	7
Zuid-Nederland	8
Forensisch psychiatrische zorg	9
Zorg bij geweld in afhankelijkheidsrelaties	11
Interculturele eerste en tweedelijns ggz	12
Landelijk	12
Noord-Nederland	15
West-Nederland	16
• Regio Amsterdam	19
• Regio Rotterdam	24
• Regio Den Haag	28
Oost-Nederland	32
Midden-Nederland	35
Zuid-Nederland	40
Cultuursensitieve maatschappelijke ondersteuning	45
Landelijk	45
Noord-Nederland	48
West-Nederland	51
• Regio Amsterdam	59
• Regio Rotterdam	61
• Regio Den Haag	62
Oost-Nederland	63
Midden-Nederland	67
Zuid-Nederland	71
Overige organisaties	76

klikbaar



Organisaties op alfabetische volgorde

Adagio Amsterdam	19
AlloMedics	76
Amigh	35
ARQ Centrum'45	5
Balans GGZ	19
Budle zorgt	62, 63
Care Forward	48, 51, 71
Care-4 All	16, 52
Care-it all Kind & Jongerencentrum	77
Cirya GGZ	24
CMZorg	49
CTP Veldzicht	9
Culture Connector	72
Cultureel Forensische Zorg (CFZorg)	9
Cultuur in Harmonie	45
De Evenaar Centrum voor Transculturele Psychiatrie GGZ Drenthe	6
De Hemisfeer	36, 40
Derwish Zorg	52
Diaspora Wellhouse	77
Dimence Netwerkcentrum Transculturele Psychiatrie	32
Diversiteit in Hulp Coachia	67
Dunya Zorg en Welzijn	61, 72
Dutch Migrants Integration Teams (DMIT)	78
Empatia Project Stichting Opora	79
Evergreen-GGZ	33
Expertisecentrum Transculturele Therapie	17
FamilySupporters	12, 46
Fier Landelijk expertise- en behandelcentrum geweld in afhankelijkheidsrelaties	11
Forensisch Psychiatrisch Centrum Dr. S. van Mesdag	10
Gabriel Zorgcentrum GGZ	13
GGNet Centrum voor Interculturele GGZ	7
GGZ Centraal Vluchtelingenprogramma	37
GGZ Denazorg	28
GGzE Idiomes	41
GGZ Integraal	17
GGZ Licht in Zicht	41
GGZ-Reflection Haaglanden	29
Halyot	46
Harmonie in Hulp en Zorg	68
House of Bloom (HOB)	79
Ilaria	53
Impluz Innovatie en Trainingen en WMO-divisie Dimence Groep	64
iNARA	29
InterGGZ	20
I-psy Brijder PsyQ	13
I-psy Youz Arnhem polikliniek	33
Joy GGZ	34
Kleur GGZ	15, 37
Kommak	68
Kompas Jeugdzorg	14
Leven & Zorg GGZ	20
LifEm	24

Lokaal 0	54
MiSi Neuropsy Psyvel	25
MOB Internos	54
Netwerk Cultuursensitief Werken	80
NOAGG Indigo	38
Omnia	73
Osperon	42
PGZ-Nederland	55
Polon	74
Praktijk Eigenkracht	59, 73
Praktijk voor Psychotherapie Tabesh	39
Psychiatrische Praktijk Alsality	43
Psychologenpraktijk Spiritual	21
Psychotherapiepraktijk Keuze / Choice	30
Psychotraumacentrum Azadi	39
Psychotraumacentrum Zuid Nederland (PTC) Reinier van Arkel	8
PsyGlobal	80
Pureza Expertisecentrum	74
Qima Zorg	57
Re-Care	50
Saeda	75
Sagesse Jeugdhulp	18
Saleem GGZ	34, 44
Sanctuary Kliniek	18
SANE Psychologen	26
Selam Zorg	56
Sensa Zorg	14
Sertse Zorg	47
Sinai Centrum	6
Sociality Support	75
Stabielzorg	70
Steunpunt ggz	81
Stichting Impulzz	69
Stichting Jeugdinterventies	82
Stichting Jongeren van de Wereld	82
Stichting Nieuwlander	47
Stichting Sabiel	69
Stichting SAMAH	81
Stichting Sarya	27
Stichting Simetri	51
Synthese iGGZ	30
Terra Mental Health	22
TGZ Transculturele Gezondheidszorg	31
Transculturele Psychologiepraktijk Inzicht	31
Trauma Centrum Nederland	15
Unalzorg	60
Unite Multizorg	60
Vish Psychiater	22
We Care4People	62
YOIN entrea lindenhout	65
Youz Utrecht	38
ZOM Begeleiding	58
Zorgconsulenten huisartsen	83
Zorg en Maatschappelijke Ondersteuning (Zenmo)	23
Zorg met Kleur	66

Inleiding

Een sociale kaart geeft een overzicht van organisaties die diensten, producten en activiteiten aanbieden voor een specifieke doelgroep. ARQ Kenniscentrum Migratie biedt in deze sociale kaart een landelijk overzicht van cultuursensitieve organisaties die ggz of maatschappelijke ondersteuning bieden.

De talen die in deze sociale kaart per organisatie worden genoemd, worden gesproken door medewerkers van de betreffende organisatie. Het is ook mogelijk om een tolk in te schakelen. Sinds 1 januari 2022 worden tolken voor volwassen cliënten in de ggz vergoed. Wilt u weten hoe u een tolk inschakelt? Kijk dan op www.zoschakeltueentolkin.nl.

Deze cultuursensitieve sociale kaart geeft een globaal overzicht. Ontbreekt er volgens u een zorgorganisatie die cultuursensitief werkt? Neem contact op met ARQ Kenniscentrum Migratie via kc-migratie@arq.org.

Over ARQ Kenniscentrum Migratie

ARQ Kenniscentrum Migratie streeft naar optimale psychosociale ondersteuning van vluchtelingen, (ex-)asielzoekers en migranten. Om dit doel te bereiken richten wij ons op het verbeteren van de kwaliteit en samenhang van de zorgketen, de inzet van preventieve interventies, vroegsignalering van psychische klachten en het optimaliseren van effectieve curatieve zorg. Onze ruime kennis en ervaring met cultuursensitieve, curatieve behandelmethoden gericht op psychotrauma, delen wij via kennisdisseminatie en deskundigheidsbevordering.

Bezoek onze website voor meer informatie:

 www.arq.org/arq-organisaties/arq-kenniscentrum-migratie



LANDELIJK

ARQ Centrum'45

ARQ Centrum'45 is hét landelijke expertisecentrum voor diagnostiek en behandeling van mensen met complexe psychotraumaklachten. Onze behandelaars bieden traumagerichte therapie volgens de nieuwste inzichten en innovaties. Voorop staat om de kwaliteit van leven merkbaar te verbeteren. We zijn er onder andere voor:

- Asielzoekers
- Alleenstaande minderjarige vreemdelingen (AMV)
- Vluchtelingen die slachtoffer zijn van seksueel of SOGIE-gerelateerd geweld (seksuele oriëntatie, genderidentiteit of -expressie)
- Kinderen/minderjarigen of gezinnen met een (gedwongen) migratieachtergrond
- Statushouders bij wie eerdere traumagerichte behandelingen in de specialistische ggz niet hebben geleid tot verbetering
- Vluchtelingen die ongedocumenteerd verblijven in de regio Amsterdam

📍 Diemen en Oegstgeest (locatie Rijnzichtweg)

👤 Alle leeftijden

💬 Tolken worden ingezet indien nodig

💻 www.arq.org/arq-organisaties/arq-centrum45

📞 T 071 519 15 00 (receptie Oegstgeest Rijnzichtweg)

T 020 840 76 40 (receptie Diemen)

✉️ arqcentrum45@arq.org



Sinai Centrum

Veel voorkomende psychische klachten bij vluchtelingen zijn PTSS, angst, depressies, slaapproblemen en spanningen. Vaak zijn mensen prikkelbaar en voortdurend alert op mogelijk gevaar. Met de juiste aanpak is PTSS bij vluchtelingen goed te behandelen. Het Sinai Centrum biedt die behandeling, op de locaties in Amersfoort, Amstelveen en Amsterdam. De behandelaren combineren hun jarenlange ervaring met trauma-behandeling met 'contextkennis': kennis over de situatie waarin vluchtelingen zich in het land van herkomst bevonden, en over de risicofactoren hier.

-  Amstelveen, Amsterdam en Amersfoort
-  Alle leeftijden
-  Tolken worden ingezet indien nodig
-  www.sinaicentrum.nl/voor-wie/vluchtelingen
-  T 020 545 72 00 / T 033 800 71 00
-  aanmelden@arkin.nl

NOORD-NEDERLAND

De Evenaar | Centrum voor Transculturele Psychiatrie | GGZ Drenthe

De Evenaar is het Centrum voor Transculturele Psychiatrie Noord-Nederland, gespecialiseerd in de behandeling van mensen met psychiatrische problematiek en een migratieachtergrond. Het multidisciplinaire team van De Evenaar biedt veerkrachtgerichte en cultuursensitieve zorg aan cliënten in het noorden van Nederland. Een cultureel interview maakt deel uit van de cultuursensitieve diagnostiek. Hiermee worden culturele aspecten van psychische klachten beter begrepen.

De Evenaar biedt ondersteuning aan hulpverleners, lezingen en scholing over transculturele psychiatrie en cultuursensitieve zorg. Dit doen we voor diverse instellingen en op nationale en internationale congressen. Via onderzoek doen we voortdurend nieuwe kennis op, waarover publicaties verschijnen in internationale wetenschappelijke tijdschriften en handboeken.

-  Beilen en Heerenveen
-  Alle leeftijden
-  Tolken worden ingezet indien nodig
-  evenaar.ggzdrenthe.nl
-  T 059 353 58 42
-  onbekend



GGNet | Centrum voor Interculturele GGZ

Het Centrum voor Interculturele GGZ van GGNet biedt ggz en ondersteuning aan asielzoekers, statushouders en ongedocumenteerden met psychische klachten. We bieden op maat gemaakte, deskundige en herstelgerichte ondersteuning, begeleiding en behandeling. Dit kan individueel of in groepsverband. We bieden zowel preventieve als specialistische ggz en werken ambulant en, waar mogelijk, outreachend.

Onze zorg is toegankelijk, cultuursensitief en vraaggestuurd, waarbij we rekening houden met de culturele achtergrond van patiënten. We streven ernaar om de zelfredzaamheid en gezonde eigenschappen van patiënten te versterken. Onze medewerkers hebben een open, nieuwsgierige en gelijkwaardige houding ten opzichte van de patiënten en hechten waarde aan het maken van écht contact.

 Zutphen, werkgebied: tussen de Achterhoek, de Liemers en Zuid-Oost Veluwe; van Winterswijk tot Apeldoorn tot Duiven en het gebied wat daar tussen ligt.

 Alle leeftijden

 Engels, Turks, Arabisch en Farsi/Dari. Tolken worden ingezet indien nodig.

 ggnet.nl/over-ggnet/centrum-voor-interculturele-ggz

 T 088 933 19 19 (secretariaat)

 interculturalisatie@ggnet.nl



Psychotraumacentrum Zuid Nederland (PTC) | Reinier van Arkel

Psychotraumacentrum Zuid Nederland (PTC) ontwikkelt en biedt kwalitatief hoogwaardige zorg voor de effectieve behandeling van posttraumatische stressstoornissen in de tweede- en derdelijn van de specialistische ggz. De kwaliteit van de behandeling is aangemerkt als TOPGGz. Het PTC heeft naast generieke traumabehandeling, een expertise in de zorg voor een aantal specifieke doelgroepen, waaronder veteranen, geüniformeerden, asielzoekers en vluchtelingen.

Het PTC biedt behandeling aan cliënten met ernstige en complexe PTSS, vaak in combinatie met andere aandoeningen, die behandelbaar zijn binnen de ambulante specialistische of hoogspecialistische zorg. Cliënten hebben vaak onvoldoende gereageerd op eerdere behandelingen en hebben ernstige klachten.

-  's-Hertogenbosch
-  Vanaf 23 jaar
-  Tolken worden ingezet indien nodig
-  www.reiniervanarkel.nl
-  T 073 658 64 00
-  bdv-zawijkptcadhd@reiniervanarkel.nl

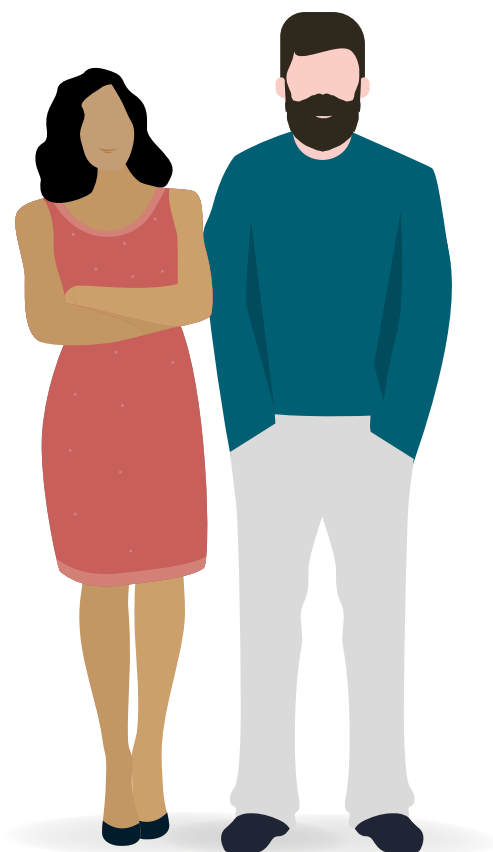

CTP Veldzicht

Centrum voor Transculturele Psychiatrie Veldzicht helpt patiënten – mannen en vrouwen – met verschillende (forensische) zorgtitels en verblijfsstatussen. De patiënten hebben één ding gemeen: de behoefte aan intensieve zorg vanwege hun psychiatrische problematiek.

Patiënten met complexe psychiatrische problemen krijgen bij CTP Veldzicht intensieve zorg. Veel patiënten hebben een migratieachtergrond. Door hun problemen vormen ze een ernstig gevaar voor zichzelf of hun omgeving. Daarom krijgen zij zorg in een beveiligde en beschermde omgeving. Zo zoeken we samen naar een toekomstperspectief: in Nederland of in het land van herkomst. CTP Veldzicht is een onderdeel van de Dienst Justitiële Inrichtingen van het ministerie van Justitie en Veiligheid.

-  Balkbrug
-  18+
-  Meerdere talen
-  www.ctpveldzicht.nl
-  T 088 074 28 00
-  veldzicht@dji.minjus.nl

Cultureel Forensische Zorg (CFZorg)

CFZorg biedt forensische begeleiding aan cliënten met een migratieachtergrond die overlastgevend, risico- en/of delictgedrag vertonen. CFZorg biedt begeleiding op maat, daar waar culturele aspecten en/of de mate van integratie in de samenleving een rol spelen in het vastlopen in het dagelijks leven en leiden tot overlastgevend gedrag en/of tot politie- en justitiecontact. Er wordt aandacht besteed aan de onderliggende problemen, gerelateerd aan de culturele achtergrond en/of het vinden van aansluiting bij de Nederlandse samenleving. CFZorg is een samenwerking tussen Zinso en CMZorg.

-  Groningen en omstreken
-  18+
-  Arabisch, Papiaments, Engels, Pools en Frans
-  www.cfzorg.nl / www.zinso.nl / www.cmzorg.nl
-  T 050 744 03 00
-  frontoffice@zinso.nl

Forensisch Psychiatrisch Centrum Dr. S. van Mesdag

Forensisch Psychiatrisch Centrum (FPC) Dr. S. van Mesdag behandelt ongeveer 260 mannelijke tbs-patiënten. Dit zijn patiënten die een delict hebben gepleegd en daarvoor meestal een straf hebben uitgezeten in de gevangenis. Maar ook mensen die vanwege psychiatrische (en vaak ook verslavings)problematiek, niet goed functioneren en mede daardoor het delict pleegden. Om te voorkomen dat ze opnieuw de fout in gaan, worden ze bij ons behandeld.

FPC Dr. S. van Mesdag is een beveiligde gesloten instelling. We zorgen binnen de muren voor een veilige woon- en werkomgeving voor patiënten, medewerkers en bezoekers.

-  Groningen
-  Volwassenen
-  Tolken worden ingezet indien nodig
-  www.vanmesdag.nl
-  T 050 522 12 21
-  info@fpcvanmesdag.nl

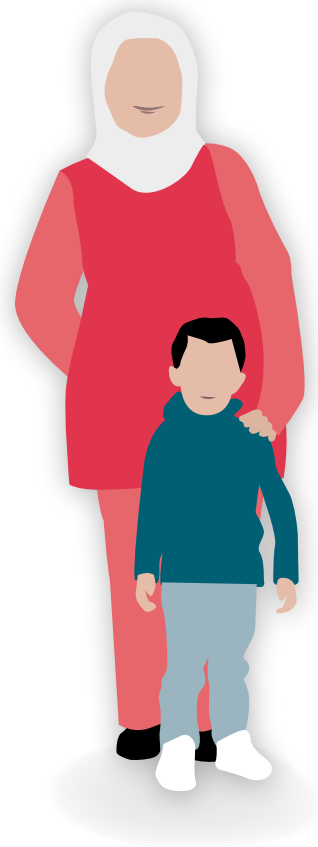

Fier | Landelijk expertise- en behandelcentrum geweld in afhankelijkheidsrelaties

Fier biedt behandeling, bescherming en een toekomst aan slachtoffers, getuigen en plegers van geweld in afhankelijkheidsrelaties. Dit is geweld door iemand die dicht bij je staat, denk aan kindermishandeling, partnergeweld, seksuele- of criminele uitbuiting, eergerelateerd geweld en (online) seksueel misbruik.

Binnen de Veilige Veste (in Leeuwarden en Capelle aan den IJssel) biedt Fier een uniek veiligheidsniveau voor bedreigde en getraumatiseerde (jonge) mensen. Fier biedt ambulante hulp, behandeling en 24-uurs opvang- en behandelvoorzieningen voor slachtoffers van geweld. Voor asielzoekers en statushouders die te maken hebben gehad met geweld biedt Fier zowel ambulante als residentiële multidisciplinaire hulp.

-  Leeuwarden, Rotterdam-Rijnmond en Capelle aan den IJssel
-  Alle leeftijden
-  Nederlands
-  www.fier.nl
-  T 058 215 70 84 (Algemeen)
T 088 208 00 00 (Advies & Aanmeldingen)
-  info@fier.nl / aanmeldingen@fier.nl



LANDELIJK

FamilySupporters

FamilySupporters biedt advies, praktische hulp, diagnostiek en behandeling. We zijn actief in de ggz, jeugdhulp, Wmo en langdurige zorg. FamilySupporters werkt op verwijzing van een arts of gemeente, maar ook particulier.

Het versterken van de eigen kracht en het eigen netwerk van de cliënt staan bij FamilySupporters centraal. De behandeling wordt afgestemd op de behoefte van de cliënt. Er is dus altijd sprake van maatwerk. Bovendien zijn we flexibel; we werken op de plekken en tijden die nodig zijn.

📍 Amstel-Meerlanden, Amsterdam, Amsterdam-Noord/Zaanstreek-Waterland, Den Haag, Drechtsteden, Flevoland, Haaglanden, Haarlemmermeer, Kennemerland, Midden-Gelderland, Noordkop, Noordoost-Gelderland, Regio Alkmaar, Rijk van Nijmegen, Rijnland, Rosmalen, Twente

🎂 Alle leeftijden

💬 Diverse talen beschikbaar, verschilt per locatie

💻 www.familysupporters.nl

📞 T 085 025 00 99

✉️ info@familysupporters.nl



Gabriel Zorgcentrum GGZ

Gabriel Zorgcentrum GGZ verleent diagnostiek en behandeling aan mensen met complexe psychotraumaklachten. We werken online volgens meerdere behandelmethodieken en therapievormen. Voorop staat dat de kwaliteit van leven merkbaar verbetert. Gabriel Zorgcentrum GGZ is er voor mensen die vanwege een opgelopen trauma niet meer optimaal functioneren. Dat zijn bijvoorbeeld mensen die door oorlog of geweld getraumatiseerd zijn. Daarnaast bieden we behandeling voor verslavingen, angststoornissen, persoonlijkheidsstoornissen, PTSS, dementie en slachtoffers van seksueel geweld.

 Online, landelijk

 18+

 Oekraïens, Russisch, Arabisch, Frans en Engels. Tolken worden ingezet indien nodig.

 www.gabriel-zorgcentrum.nl/basis-en-specialistische-ggz

 T 06 19 05 45 96

 ggz@gabriel-zorgcentrum.nl

i-psy | Brijder | PsyQ

Bij i-psy, Brijder en PsyQ behandelen we patiënten met psychische klachten en/of verslavingsproblematiek. Bijna alle patiënten, met uitzondering van patiënten bij wie verslavingsproblematiek op de voorgrond staat, worden in eerste instantie gezien door Herstel Op Maat Expertise Teams. Deze teams brengen samen met patiënten hun hulpvraag in kaart en bepalen een behandelbeleid.

Indien er de behoefte is om patiënten in specialistische teams te behandelen, waaronder interculturele psychiatrie en persoonlijkheidsproblematiek, dan worden zij doorverwezen naar de specialistische teams van i-psy en PsyQ. Patiënten bij wie verslavingsproblematiek op de voorgrond staat worden verwezen naar de Brijder Verslavingszorg.

 Almere, Arnhem, Beverwijk, Eindhoven, Gouda, Haaglanden, Haarlem, Hoorn, Leiden, Nijmegen, Purmerend, Rotterdam-West, Rotterdam-Zuid, Tilburg, Utrecht en Zaandam

 i-psy en PsyQ: 18+ / Brijder: volwassenen en jeugd

 Tolken worden ingezet indien nodig

 www.brijder.nl / www.psyq.nl / www.i-psy.nl

 T 088 358 96 00

 info@brijder.nl / info@psyq.nl / informatie@i-psy.nl



Kompas Jeugdzorg

Kompas Jeugdzorg versterkt kwetsbare jeugdigen en hun ouders met Poolse achtergrond, waarbij sprake is van gezins-, opvoedings- en/of gedragsproblematiek. Dit doen we door het inzetten van cultuursensitieve ambulante behandeling in de Poolse en Nederlandse taal.







Kompas Jeugdzorg vindt het belangrijk dat kinderen en jongeren opgroeien in een veilige omgeving en dat ze zich positief kunnen ontwikkelen. De behandeling van Kompas Jeugdzorg helpt kinderen en jongeren om gezond en veilig op te groeien, zingeving te vinden, hun talenten te ontwikkelen en naar vermogen te participeren in de samenleving. Kompas Jeugdzorg verbindt Poolse gezinnen met de Nederlandse samenleving door het versterken van vaardigheden en het bouwen aan vertrouwen.

-  Landelijk
-  0-18 jaar
-  Pools en Nederlands
-  www.kompasjeugdzorg.nl
-  T 06 48 05 93 69
-  anna.zak@kompasjeugdzorg.nl

Sensa Zorg

Wij zijn Sensa Zorg. Een team van 150 zorgprofessionals, met roots in meer dan dertig culturen. Of het nu gaat om ggz of ambulante ondersteuning van volwassenen of jeugdigen, Wmo of (specialistische) jeugdhulp in (achterstands)wijken: Sensa Zorg is breed inzetbaar, intrinsiek gemotiveerd en deskundig, met passie voor het hulpverlenersvak.

Vanaf 2009 biedt Sensa Zorg specialistische hulpverlening aan vanuit tien regio's in Nederland. Dit maakt het verschil voor onze cliënten in onze multiculturele samenleving.

-  Almere, Amsterdam en omgeving, Breda en omgeving (jeugdhulp), Haaglanden, Haarlemmermeer, IJmondgebied, Lelystad, West-Friesland en omgeving, Zaanstreek en Waterland, en Zuid-Kennemerland
-  Alle leeftijden
-  Veel talen, verschilt per locatie
-  www.sensazorg.nl
-  T 085 273 32 63
-  info@sensazorg.nl



Trauma Centrum Nederland

Trauma Centrum Nederland is een specialistisch behandelcentrum voor volwassenen met een posttraumatische stressstoornis (PTSS). TCNL behandelt op zeer intensieve wijze en zowel klinisch als ambulant. De behandelprogramma's van Trauma Centrum Nederland zijn kort, intensief en richten zich op lichaam en geest.

 Vorden, Gelderland

 18+

 Nederlands en Engels. Voor andere talen kan gebruikt gemaakt worden van een tolk.

 www.tcnl.nl

 T 088 022 11 00

 info@tcnl.nl

NOORD-NEDERLAND

Kleur GGZ

Kleur GGZ biedt gepersonaliseerde, cultuursensitieve, psychiatrische zorg in de specialistische ggz, specifiek voor (jong-)volwassen asielzoekers. De behandeling wordt zodanig aangepast dat het aansluit op de cliënt, ongeacht de diagnose, etniciteit, religie, geaardheid of denkwijze van de cliënt. De behandeling van asielzoekers vindt plaats in spreekkamers in het asielzoekerscentrum.

 Utrecht en Noord-Holland-Noord, diverse locaties. Voor behandelingen van asielzoekers maken wij gebruik van gesprekskamers van GZA op diverse locaties in de regio Noord-Holland en Utrecht.

 18+

 Engels, Portugees, Turks (in Utrecht), Frans, Duits en Spaans

 www.kleurggz.nl

 Onbekend

 asielzoekers@kleurggz.nl

WEST-NEDERLAND

Care-4 All

Care-4 All is een ervaren zorgaanbieder, gevestigd in Dordrecht en gespecialiseerd in ambulante begeleiding binnen het Jeugddomein, de gehandicaptenzorg, ggz en cultuursensitieve zorg. We bieden individuele begeleiding, gezinsbegeleiding en begeleiding en coaching op school/werk.

De impact van een migratieverleden, taalbarrière en andere (religieuze) culturele gewoonten vragen om een cultuursensitieve benadering. Het gespecialiseerde team van Care-4 All bestaat uit professionals met verschillende culturele achtergronden en geloofsovertuigingen. Zij spreken diverse talen, waardoor aansluiting makkelijker te vinden is. Ook werkt Care-4 All met een beëdigde tolk die vele talen machtig is en ingezet kan worden waar nodig. Wij hebben met verschillende gemeenten contracten.

 Midden- en Zuid-Holland

 0-100 jaar

 Turks, Arabisch, Marokkaans, Berbers, Tarifit, Tamazigt, Algerijns, Bosnisch, Papiaments (Antilliaans), Spaans, Congolees, Portugees, Engels, Tigrinya (Eritrea) en Syrisch

 www.care-4all.com

 T 06 51 89 65 85

 info@care-4all.com

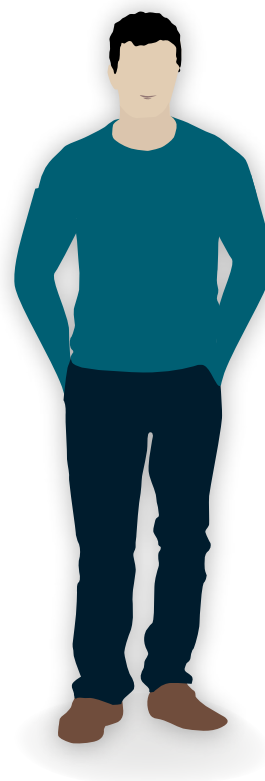

Expertisecentrum voor Transculturele Therapie

Expertisecentrum Transculturele Therapie is een ggz-instelling. Kenmerkend aan de aanpak van Expertisecentrum Transculturele Therapie (ETT) is de brede benadering van waaruit de oorzaken van problemen worden bekeken en aangepakt. Dit maakt dat het ETT in staat is om bruggen te slaan tussen verschillende culturen.

Het ETT gaat uit van het principe van niet-weten. Dit gebruiken we in combinatie met de kennis van onszelf, van de ander en van hoe menselijke relaties werken. Essentieel is dat we kennis hebben van andere culturen en van onze eigen cultuur. We zijn in staat om met een open blik en vanuit verschillende perspectieven naar problemen te kunnen kijken.

 Amsterdam, Rotterdam en Utrecht

 Jeugd en volwassenen

 Arabisch (klassiek, Irakees, Egyptische dialecten), Duits, Engels, Frans, Koerdisch (Sorani dialect), Marokkaans, Nederlands, Papiamentu, Spaans, Tigrinya, Tsjechisch en Turks

 www.transcultureletherapie.nl

 T 06 13 95 66 08

 info@transcultureletherapie.nl

GGZ Integraal

GGZ Integraal is een instelling voor psychotherapie, psychologische-, en psychomedische zorgverlening. GGZ Integraal heeft vestigingen in Leiden, Alphen aan den Rijn en Haarlem. Er werken psychotherapeuten, een systeemtherapeut, GZ- en klinisch psychologen, artsen en psychiaters. Sommige medewerkers komen oorspronkelijk uit andere culturen, zijn meertalig en thuis op het gebied van diverse culturele en migratiegerelateerde thema's. Deze variatie in achtergrond maakt GGZ Integraal sterk in diagnostiek en behandeling. Niet alleen in reguliere zin, maar ook bij andere bijzondere populaties, zoals migranten en getraumatiseerde vluchtelingen.

 Leiden, Alphen aan den Rijn en Haarlem

 Volwassenen

 Behandeling is mogelijk in meerdere talen, dit verschilt per locatie

 www.ggzintegraal.nl/contact

 T 085 041 00 71

 info@ggzintegraal.nl



Sanctuary Kliniek

Sanctuary Kliniek is een zorginstelling die specialistische zorg biedt voor cliënten van alle leeftijden met psychiatrische stoornissen. De polikliniek richt zich op cliënten uit Alphen aan den Rijn en omliggende woonkernen. Sanctuary Kliniek verwelkomt zowel cliënten van Nederlandse als niet-Nederlandse afkomst. Sanctuary Kliniek is uniek door ons herstelgerichte en integrale perspectief. We bieden cliënten somatische screening en psychosociale ondersteuning. Ons multidisciplinaire team staat onder leiding van een (kinder- en jeugd)psychiater en bestaat uit onder andere artsen, GZ-psychologen, een systeemtherapeut, GGZ-agoog, kinder- en jeugd en volwassen-psychologen, SPV'ers en een onderwijsdeskundige.

 Alphen aan de Rijn

 Alle leeftijden

 Turks, Arabisch, Engels, Spaans, Roemeens, Farsi, Dari en Pashtun.

Voor andere talen worden tolken ingezet indien nodig.

 www.sanctuarykliniek.nl

 T 0172 60 19 24

 info@sanctuarykliniek.nl

Sagesse Jeugdhulp

Sagesse Jeugdhulp biedt mentale hulpverlening aan kinderen en adolescenten, waarbij onze kracht ligt in het cultuursensitieve aanbod. De hulpverlening richt zich op verschillende problematieken waarmee een kind en de omgeving van het kind te maken kunnen krijgen. Bijvoorbeeld trauma, gedragsproblemen, ontwikkelingsstoornissen, angst- en somberheidsklachten.

 Gemeente Midden-Holland, gemeente Drechtsteden en gemeente Zaanstreek

 4-18 jaar

 Nederlands, Engels, Farsi, Pools, Oekraïens, Arabisch (klassiek/Marokkaans)

en Turks. Voor overige talen kunnen tolken worden ingezet indien nodig.

 www.sagessezorg.nl

 T 010 313 09 41

 info@sagessezorg.nl



Regio Amsterdam

Adagio Amsterdam

Adagio biedt psychologische diagnostiek en behandeling aan kinderen, jongeren, volwassenen, ouderen en gezinnen. We zijn werkzaam binnen de ambulante specialistische zorg. Adagio biedt zorg voor een verscheidenheid aan problemen, behalve verslavingszorg en ernstige eetstoornissen. We doen veel systeembehandelingen, waarbij alle betrokkenen uit het systeem in beeld zijn. Daarin werken we samen met jeugdbescherming.

 Amsterdam

 0-100 jaar

 Spaans, Portugees, Frans, Italiaans, Engels en Nederlands

 www.adagioamsterdam.nl

 T 020 776 10 42

 info@adagioamsterdam.nl

Balans GGZ

Balans GGZ is een praktijk voor psychodiagnostiek en -therapie voor kinderen, jongeren, (jong)volwassenen en gezinnen. We bieden diagnostiek, individuele therapie, ouderbegeleiding en systeemtherapie (gezinstherapie/relatietherapie). Bij systeemtherapie kijken we naar de manier waarop mensen met elkaar omgaan en communiceren, maar ook naar de mogelijke invloed van omgevingsfactoren als school, werk, buurt, religie en cultuur.

Balans GGZ is een centrum voor het hele gezin. Ons team beschikt over de expertise om zoveel mogelijk aan te sluiten bij de verschillende soorten vragen van een gezin. We bieden hulp op maat: zo kort als mogelijk, zo lang als nodig.

 Haarlem

 Kind en jeugd: 0-18 jaar

Volwassenen: onbekend

 Onbekend

 www.balansggz.nl

 T 023 710 02 05

 info@balansggz.nl



InterGGZ





InterGGZ is een interculturele psychologenpraktijk in Amsterdam. We richten ons op het diagnosticeren en behandelen van psychische stoornissen bij volwassenen, zoals angst, depressie en trauma. InterGGZ onderscheidt zich van andere organisaties, omdat wij in onze behandelingen rekening houden met de culturele opvattingen van onze cliënten.

-  Amsterdam
-  18+
-  Nederlands, Turks en Marokkaans
-  www.interggz.nl
-  T 020 341 92 66
-  info@interggz.nl

Leven & Zorg GGZ

Bij Leven & Zorg GGZ kunnen mensen terecht voor ondersteuning om psychische klachten te verminderen. We besteden veel aandacht aan de culturele achtergrond van cliënten. Leven & Zorg GGZ heeft behandelaren in dienst met verschillende culturele achtergronden, die verschillende talen spreken.

Leven & Zorg GGZ is een onderdeel van Leven & Zorg. Er zijn meerdere afdelingen, zoals WLZ-woonbegeleiding en WLZ-wijkverpleging. Dit heeft als voordeel dat wanneer blijkt dat een cliënt meer of andere zorg nodig heeft, zoals verzorging thuis of hulp in het huishouden, de behandelaren hun collega's van de andere vakgebieden kunnen inschakelen.

-  Amsterdam
-  18+
-  Nederlands, Duits, Engels, Klassiek Arabisch, Marokkaans Arabisch, Surinaams, Turks, Hindi, Urdu en Punjabi
-  www.levenenzorg.nl
-  T 020 765 71 01
-  info@levenenzorg.nl



Psychologenpraktijk Spiritual

Psychologenpraktijk Spiritual biedt psychologische behandeling in de basis-ggz. Cliënten kunnen bij ons worden aangemeld als zij kampen met depressie, dysthymie, agorafobie, posttraumatische stressstoornis, gegeneraliseerde angststoornis of obsessieve-compulsieve stoornis. Ook kunnen cliënten bij ons terecht als zij last hebben van ADHD, impulsiviteit en gedragsproblemen, verslaving, persoonlijkheidsstoornissen, paniekstoornis of sociale fobie. Onze algemene exclusiecriteria (contra-indicaties) zijn:

- IQ minder dan 80
- Schizofrenie of schizofreniforme stoornissen
- Autismespectrumstoornissen
- Geen ziektekostenverzekering
- Geen woon- of verblijfplaats
- Lopende letselschadeclaims

 Amsterdam

 18+

 Nederlands, Turks en Engels

 www.psycholoog.amsterdam

 T 06 26 72 38 31

 info@psycholoog.amsterdam



Terra Mental Health

Terra Mental Health is een transcultureel behandelcentrum dat psychiatrische volwassenen- en jeugdzorg biedt. Onze patiëntenpopulatie varieert van het jonge kind tot (jong)volwassenen en gezinnen. Het team is rijk aan cultuur en bestaat uit professionals die meerdere talen spreken en een brede achtergrond hebben in kennis, expertise en ervaring.

Ons behandelaanbod is breed en varieert van individuele behandeling tot gezinsbehandelingen en groepsbehandelingen. We bieden zowel kortdurende behandelingen als langdurige behandelingen op maat aan, afhankelijk van de hulpvraag van de cliënt. Bijvoorbeeld psychotherapie, behandeling gericht op gedragsveranderingen, behandeling gericht op persoonlijkheidsstoornissen of traumabehandeling. Daarnaast voeren wij psychodiagnostisch onderzoek uit, waar nodig.

- 📍 Amsterdam en Zaandam
- 👨‍👩‍👧‍👦 Team Kind en Jeugd: van 8-18 jaar
Team Volwassenen: van 18-65 jaar
- 💬 Nederlands, Turks, Engels en (Marokkaans) Arabisch
- 💻 www.terramentalhealth.nl
- 📞 T 020 303 38 98
- ✉️ info@ggzterra.nl

Vish Psychiater

Vish Psychiater is een ggz-instelling met vijf medewerkers. We zijn gespecialiseerd in asielzoekers en migranten met traumatische stoornissen. Ook werken we in de allround psychiatrie: depressie, angst en psychose. Onze patiëntenpopulatie bestaat uit expats, immigranten, asielzoekers en Nederlandse patiënten.

- 📍 Amsterdam
- 👨‍👩‍👧‍👦 18-70 jaar
- 💬 Farsi, Dari, Engels en Nederlands
- 💻 vishpsychiater.nl
- 📞 T 020 612 23 00 (bereikbaar tussen 9.00 uur-12:00 uur)
- ✉️ info@vishpsychiater.nl

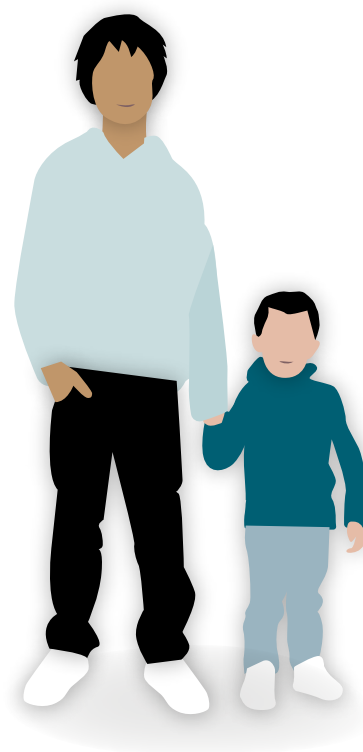

Zorg en Maatschappelijke Ondersteuning (Zenmo)

Men kan bij Zenmo terecht voor behandelingen binnen de basis ggz en de specialistische ggz. De generalistische basis ggz is bedoeld voor mensen met lichte tot matige psychische problemen. In de specialistische ggz worden mensen met ernstige, complexe of vaker terugkerende klachten behandeld. In de behandeling hebben we oog voor de sociaal-culturele achtergrond van de patiënt. Daarnaast doen we psychologisch onderzoek, waaronder dementiescreening. Hieronder enkele klachten waarvoor patiënten bij Zenmo in behandeling kunnen:

- Depressieve klachten
- Angstklachten
- Posttraumatische stressstoornis
- Seksuologie

Exclusiecriteria:

- Suïcidaliteit/crisisgevoeligheid
- Licht verstandelijk beperkt (LVB)
- Verslaving
- Psychotische stoornissen
- 65+

 Amsterdam

 18-65 jaar

 Klassiek Arabisch (Irakees, Syrisch, Egyptisch), Marokkaans Arabisch (Darija), Spaans, Italiaans, Nederlands, Engels, Turks en Aramees

 www.zenmo.nl

 T 020 218 46 31

 info@zenmo.nl



Cirya GGZ

Cirya GGZ is een zorgaanbieder die actief is in de regio Zuidwest-Nederland. Door de kleinschaligheid is Cirya GGZ in staat om de cliënt centraal te stellen, korte communicatielijnen aan te houden en flexibel in te spelen op diverse hulpvragen.

 Dordrecht, Rotterdam en Schoonhoven

 5-75 jaar

 Nederlands, Engels, Turks en Pools

 www.cirya.nl

 T 088 444 04 00

 info@cirya.nl

LifEm

LifEm biedt zorg voor hulpbehoevenden vanaf 18 jaar in het centrum van Rotterdam, op loopafstand van metrostation Beurs. We bieden onder andere verzekerde zorg voor de diagnosegroepen stemmingsstoornissen (depressie/angst), somatoform, dissociatief en ontwikkelingsstoornissen. Exclusiecriteria voor behandeling bij LifEm zijn:

- persoonlijkheidsstoornissen
- bipolaire beelden
- manifeste psychotische stoornissen
- agressie
- crisisgevoeligheid
- actieve suïcidaliteit en/of automutilatie
- ernstige neuropsychiatrische beelden

Indien gewenst bieden wij behandeling aan waarbij de cliënt centraal staat. Hierbij is oog voor de diversiteit in de talige, psychosociale en culturele achtergrond van de cliënt.

 Rotterdam

 18+

 Nederlands, Engels en Turks

 www.praktijklifem.nl

 T 010 261 33 65

 info@praktijklifem.nl

MiSi Neuropsy | Psyvel

MiSi NeuroPsy is een ggz-instelling die poliklinische psychologische hulpverlening biedt aan jeugd, adolescenten, volwassenen en ouderen. Daarnaast biedt MiSi NeuroPsy particuliere behandeling en begeleiding. Hierbij is oog voor de diversiteit in de talige, psychosociale en culturele achtergrond van de patiënt. Indien nodig wordt er intercultureel gewerkt en wordt behandeling in diverse talen aangeboden.

Ons zorgaanbod bestaat uit individuele- en groepsbehandelingen, gericht op depressieve-, angst-, persoonlijkheids- en ontwikkelingsstoornissen. Het aanbod voor behandeling is:

- cognitieve gedragstherapie
- interpersoonlijke psychotherapie
- aandachtgerichte cognitieve therapie
- mentalization-based treatment
- acceptance en commitment therapie
- EMDR
- schematherapie
- emotiegerichte therapie
- kortdurende psychodynamische steungevende psychotherapie
- affectfobietherapie
- (multi)systeemtherapie

📍 Rotterdam

🎂 Alle leeftijden

💬 Nederlands, Engels, Duits, Spaans, Russisch, Farsi, Dari, Marokkaans (Berbers en Arabisch), klassiek Arabisch, Somalisch, Modern Hindi en Punjabi

💻 www.misineuropsy.nl

📞 T 010 318 00 88

✉️ zorg@misineuropsy.nl

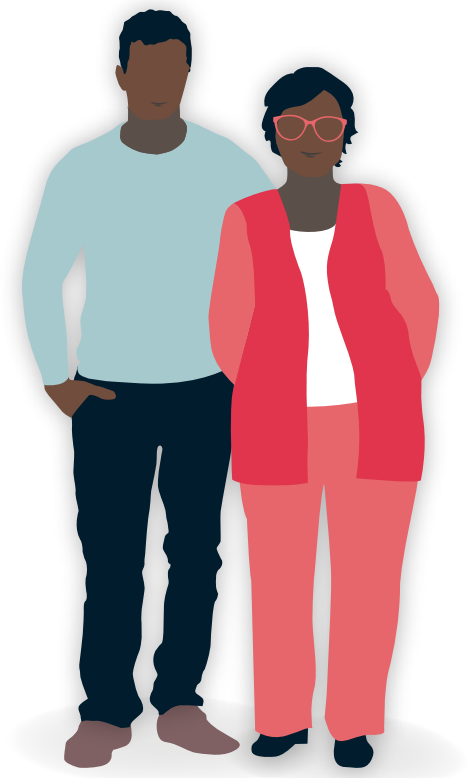

SANE Psychologen

SANE Psychologen biedt eerstelijnszorg bestaande uit onderzoek, (kortdurende) psychologische hulp, consultatie en training. We werken samen met verschillende zorgprofessionals, zoals psychiaters en GZ-psychologen. Bij SANE Psychologen behandelen we de volgende problematieken:

- angststoornissen en trauma
- stemmingsstoornissen
- stoornissen in de impulsbeheersing
- persoonlijkheidsstoornissen
- somatoforme stoornissen
- pervasieve ontwikkelingsstoornissen

In de behandeling wordt gewerkt met technieken uit de cognitieve gedragstherapie, schematherapie en EMDR. Het doel is om meer inzicht te krijgen in wie de cliënt is als persoon, hoe de klachten zijn ontstaan en wat maakt dat ze in stand worden gehouden. We leren de cliënt om met de klachten om te gaan, zodat ze hanteerbaar worden en uiteindelijk verdwijnen.

- 📍 Rotterdam
- 👤 18+
- 🗨️ Nederlands, Engels, Berbers, Turks, Spaans, Portugees, Kaapverdisch Creools, Servo-Kroatisch, Surinaams-Hindoestaans en Tamil
- 💻 sanepsychologen.nl
- 📞 T 010 313 05 50
- ✉️ info@sanepsychologen.nl

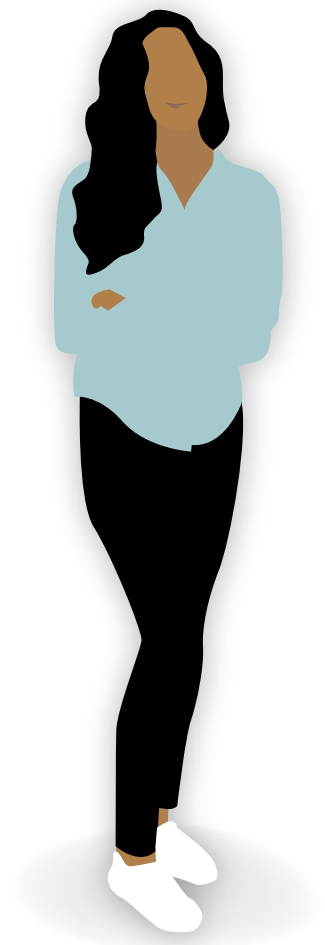



Stichting Sarya

Stichting Sarya is een ggz-instelling die zich onderscheidt door een laagdrempelige cultuursensitieve benadering en aanpak, waarbij de hulpvraag van de patiënt centraal staat. Stichting Sarya biedt specialistische en basis-ggz en werkt vanuit de klacht waarmee de cliënt zich aanmeldt. Het gaat niet om de gemiddelde persoon, maar iedere keer weer om het individu. Bij Stichting Sarya werken hulpverleners vanuit verschillende disciplines en culturele achtergronden samen in één multidisciplinair team, om zo effectief en zorgvuldig mogelijk aan te sluiten bij de zorgbehoefte van de patiënt.

 Rotterdam

 Volwassenen

 Azerbeidzjaans, Berbers, Engels, Farsi, Frans, Klassiek Arabisch, Marokkaans-Arabisch, Nederlands, Pools, Russisch, Spaans, Turkmeens en Turks

 stichtingsarya.nl
stichtingsarya.nl/verwijzers/wachttijden-per-taal
(wachttijden en eventuele aanmeldstop)

 T 010 465 99 59

 info@stichtingsarya.nl



GGZ Denazorg

GGZ Denazorg is een intercultureel psychiatrisch behandelcentrum. GGZ Denazorg biedt hulp aan volwassenen met psychische problemen. We bieden zowel kortdurende generalistische behandelingen (BGGZ) als specialistische behandelingen (SGGZ) voor de meest voorkomende psychische klachten.

Bij GGZ Denazorg is de zorg gericht op herstel. De wensen en de behoeften van de cliënt staan centraal. De volgende behandelmethoden bieden wij aan:

- Cognitieve gedragstherapie (CGT)
- Cognitive Behavioral Analysis System of Psychotherapy (CBASP)
- Eye Movement Desensitization and Reprocessing (EMDR)
- Schematherapie
- Acceptance and Commitment Therapy (ACT)
- Interpersoonlijke Psychotherapie (IPT)
- Farmacotherapie

- 📍 Den Haag
- 👤 18-65 jaar
- 🗨️ Nederlands, Engels, Turks, Arabisch en Berbers
- 💻 www.denazorg.nl
- 📞 T 070 737 01 49
- ✉️ info@denazorg.nl



GGZ-Reflection Haaglanden







Bij GGZ-Reflection Haaglanden is kwalitatieve zorg van groot belang. We kijken naar de behoeften en wensen van onze cliënten en passen ons aanbod hierop aan. Naar onze mening is cultuursensitiviteit belangrijk bij diagnostiek en behandeling van al onze cliënten. Dit betekent dat onze hulpverleners zich verdiepen in de cultuur waar nodig, om zo een helder beeld te krijgen van de bestaande problematiek en optimaal te kunnen behandelen. GGZ-Reflection Haaglanden werkt vanuit de visie dat behandelen een integrale aanpak vereist. Daarbij ligt de focus niet alleen op symptomen, maar ook op achterliggende factoren.

-  Den Haag
-  18+
-  Nederlands, Engels, Spaans, Frans, Farsi/Dari en Servo-Kroatisch
-  www.ggz-reflection.nl
-  T 070 262 93 11
-  info@ggz-reflection.nl

iNARA Praktijk

iNARA staat voor meer zingeving, innerlijke rust en vrede. Alle begeleidingen en behandelingen zijn bedoeld om mensen in staat te stellen om hun levensgenot en -geluk terug te krijgen. En om meer zelfvertrouwen, minder stress en uiteindelijk meer plezier in het leven te krijgen.

iNARA is een praktijk voor levens- en zingevingsvragen en therapeutische geestelijke begeleiding. iNARA is er ook voor psychologische hulpverlening, relatietherapie en personal coaching. Bij iNARA is iedereen welkom, ongeacht leeftijd, levensfase, geaardheid, culturele, religieuze of levensbeschouwelijke achtergrond. Daarbij wordt rekening gehouden met wie de cliënt is als persoon en wat de wensen en behoeften zijn.

-  Den Haag
-  Volwassenen
-  Nederlands, Riffijns, Marokkaans-Arabisch en Klassiek-Arabisch
-  www.inarapraktijk.nl
-  T 06 43 59 10 92
-  info@inarapraktijk.nl





Psychotherapiepraktijk Keuze / Choice

Psychotherapiepraktijk Keuze / Choice biedt specialistische ggz aan mensen die getroffen zijn door de oorlog in Oekraïne. De praktijk richt zich op traumabehandeling, maar we bieden ook behandeling voor depressie, angststoornissen en persoonlijkheidsproblematiek. Psychotherapiepraktijk Keuze / Choice werkt in het Oekraïens en Russisch en biedt cognitieve gedragstherapie (CGT), schematherapie (SFT) en EMDR. Verwijzing kan via Zorgdomein (J.J.Tatkova Psychotherapiepraktijk Keuze).

-  Den Haag en online
-  18+
-  Oekraïens, Russisch, Engels en Nederlands
-  www.traumatherapychoice.nl / www.psychotherapiekeuze.nl
-  T 06 14 46 92 55
-  zhenya@traumatherapychoice.nl

Synthese iGGZ

Synthese iGGZ is een medisch-specialistische instelling voor ambulante, interculturele, curatieve, geestelijke gezondheidszorg in Den Haag. We spreken de taal en kennen de cultuur van onze cliënten. Synthese iGGZ erkent de culturele achtergrond van cliënten als wezenlijk onderdeel van de werkelijkheidsperceptie en identiteit.

-  Den Haag
-  18-70 jaar
-  Nederlands, Turks, Berbers, (Klassiek) Arabisch, Hindoestaans, Hindi, Urdu, Farsi en Engels
-  www.synthese-zorg.nl
-  T 085 303 63 87
-  info@synthese-zorg.nl

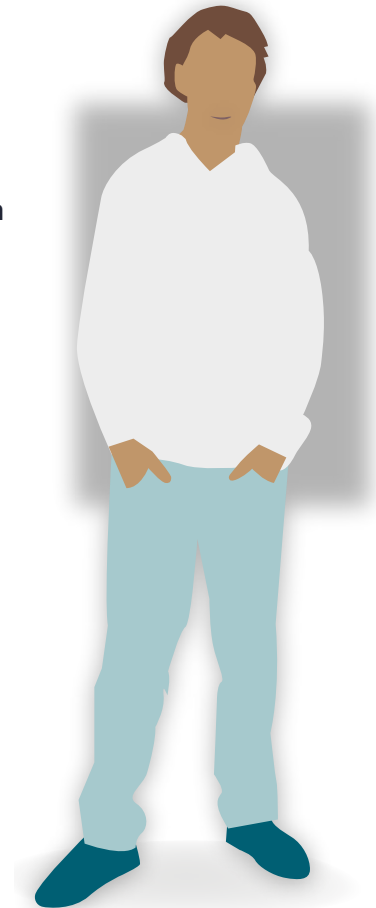

TGZ Transculturele Gezondheidszorg

TGZ Transculturele gezondheidszorg biedt transculturele individuele behandeling en systeemtherapie, relatietherapie en coaching. TGZ is gespecialiseerd in (transculturele) EMDR en cognitieve gedragstherapie (CGT). Met onze kennis en expertise kunnen wij de patiënt professioneel en deskundig begeleiden op weg naar een goede oplossing.

📍 Den Haag en online

👤 18-65 jaar

💬 Nederlands, Arabisch, Berbers, Engels, Urdu, Hindi, Punjabi, Farsi en Dari

💻 www.t-gz.nl

📞 T 06 34 89 49 62

✉️ info@t-gz.nl

Transculturele Psychologiepraktijk Inzicht

Transculturele Psychologiepraktijk Inzicht biedt hulp aan volwassenen vanaf 18 jaar met psychische klachten. De zorg van Transculturele Psychologiepraktijk Inzicht is laagdrempelig, in het bijzonder voor allochtone Nederlanders. Dit is mede dankzij onze expertise en sensitieve kijk op taal- en cultuuraspecten.

📍 Den Haag

👤 18+

💬 Turks en Nederlands

💻 www.tp-inzicht.nl

📞 T 070 201 41 15

✉️ info@tp-inzicht.nl

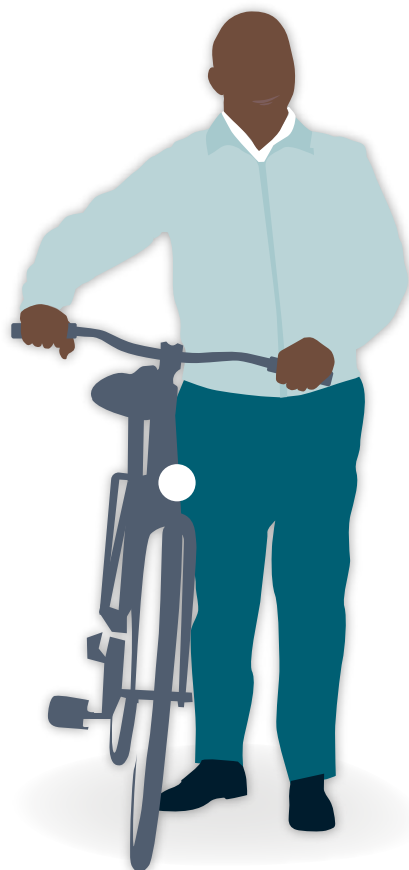

Dimence | Netwerkcentrum Transculturele Psychiatrie

Dimence Groep is een brede organisatie voor maatschappelijk welzijn en ggz. Het Netwerkcentrum Transculturele Psychiatrie van Dimence biedt cultuursensitieve, specialistische, psychiatrische diagnostiek en behandeling voor mensen met een andere culturele achtergrond.

Onze visie is: passende zorg in de buurt van de patiënt. Hiervoor ondersteunen we teams van de Dimence Groep en ketenpartners in Overijssel met consultatie, second opinion en co-behandeling. Ook delen we onze kennis en ervaring in een kennis-netwerk. Passende zorg betekent voor ons ook: samenwerken met het sociaal domein.

Een groep asielzoekers met complexe psychiatrische problematiek wordt behandeld op de locatie Schalkhaar, die een landelijke functie heeft.

 Regio Zwolle, Deventer en Almelo

 17+

 Tolken worden ingezet indien nodig

 www.dimence.nl/netwerkcentrum-transculturele-psychiatrie

 T 0570 60 48 44

 secretariaattransculturelepsychiatrie@dimence.nl



Evergreen-GGZ

Evergreen-GGZ is gespecialiseerd in interculturele behandeling en begeleiding voor jeugd en volwassenen. Dit doen we voor vrijwel alle soorten problematiek, met uitzondering van zeer crisisgevoelige problematiek. De behandeling kan bestaan uit (een combinatie van) gezinsgesprekken, individuele gesprekken, Narratieve Exposure Therapie (NET), exposure en EMDR. Onze zorgverleners houden in de behandeling rekening met de cultuur, religie, taal, etniciteit en sociaal-maatschappelijke achtergrond van de cliënt. De visie van Evergreen-GGZ is dat hulpverlening in eigen taal met kennis van cultuur en religie het genezingsproces zal bevorderen.

 Arnhem, Bemmeler, Beuningen, Didam, Dieren, Duiven, Ede, Lingewaard, Neder-Betuwe, Nijmegen, Renkum, Rhenen, Tiel, Veenendaal, Wageningen, Westervoort, Wijchen en Zevenaar

 Alle leeftijden

 Onbekend

 evergreen-ggz.nl

 T 026 737 04 56

 info@evergreen-ggz.nl

I-psy Youz Arnhem polikliniek

I-psy Youz Arnhem helpt kinderen, jongeren en jongvolwassenen met complexe psychische problemen, waardoor zij bedreigd worden in hun verdere ontwikkeling. Bijvoorbeeld (complex) trauma, depressie, ontwikkelingsstoornissen, angsten, persoonlijkheidsproblematiek en interculturele problematiek. Bij jongvolwassenen (18-25 jaar) dient er ook sprake te zijn van systeem/levensfaseproblematiek. I-psy Youz Arnhem is gespecialiseerd in interculturele psychiatrie. We bieden cultuursensitieve zorg vanuit een systemisch perspectief. Er is veel aandacht voor afstemming en inleving voor waar de cliënt vandaan komt. Op een passende manier proberen we verbinding te maken met de cliënt. Daarin nemen we de cultuur van de cliënt mee, maar blijven we ons ook bewust van onze eigen culturele achtergrond.

 Arnhem

 6-23 jaar

 Nederlands, Frans, Engels en Duits. Tolken worden ingezet indien nodig.

 www.youz.nl/locaties/arnhem-ambulante

 T 088 358 18 10

 arnhem@youz.nl



Joy GGZ







Joy GGZ biedt laagdrempelige ambulante geestelijke gezondheidszorg aan volwassenen vanaf 18 jaar. In het bijzonder voor mensen die behoefte hebben aan transculturele psychiatrische hulp. Dit betekent dat specifieke, interculturele, psychiatrische kennis en vaardigheden geïntegreerd zijn in de werkrelatie, diagnostiek en behandeling. Behandeling is in meerdere talen mogelijk.

-  Arnhem
-  18-65 jaar
-  Turks, Nederlands en Engels. Tolken worden ingezet indien nodig.
-  www.joyggz.com
-  T 026 844 95 82
-  info@joyggz.nl

Saleem GGZ

Saleem GGZ is een transculturele ggz-instelling die zich richt op volwassenen vanaf 18 jaar met verschillende psychische problemen. Er worden verschillende vormen van zorg aangeboden, zoals basiszorg en specialistische zorg. Saleem GGZ besteedt veel aandacht aan de culturele achtergrond van cliënten en heeft verschillende zorgverleners in dienst die diverse talen spreken.

Er wordt gestreefd naar het bieden van passende cultuursensitieve ambulante zorg aan cliënten. We houden rekening met de verbinding tussen lichaam en geest en we besteden aandacht aan de cultuur, religie, taal en identiteit van de cliënt. De zorg van Saleem GGZ is menselijk, warm en doelgericht.

-  Utrecht, Nijmegen en Breda
-  18+
-  Nederlands, Engels, Turks, Klassiek Arabisch, Farsi, Marokkaans Arabisch en Berbers
-  saleemggz.nl
-  T 085 066 11 99
-  info@saleemggz.nl

Amigh

Bij Transculturele Systeemtherapie en Coaching Amigh kunnen cliënten terecht voor relatietherapie, individuele therapie, systeemtherapie en coaching. Tevens biedt praktijk eigenaar Keshvar Amigh consultatie en workshops aan. Amigh werkt veel met mensen van verschillende nationaliteiten, met name hoogopgeleide vluchtelingen en migranten. Amigh geeft verschillende therapieën:

- Cognitieve gedragstherapie (CGT)
- Interpersoonlijke therapie (IPT)
- Traumabehandeling (methodieken: exposure en EMDR)
- Acceptatie en commitment therapie (ACT)
- Emotionally focused therapy (EFT)
- Systeemtherapie/familietherapie
- Relatietherapie
- Coaching aan professionals en bedrijven

 Utrecht en online

 Volwassenen

 Nederlands, Dari, Engels en Farsi

 www.amigh.nl

 T 06 19 66 12 21

 info@amigh.nl

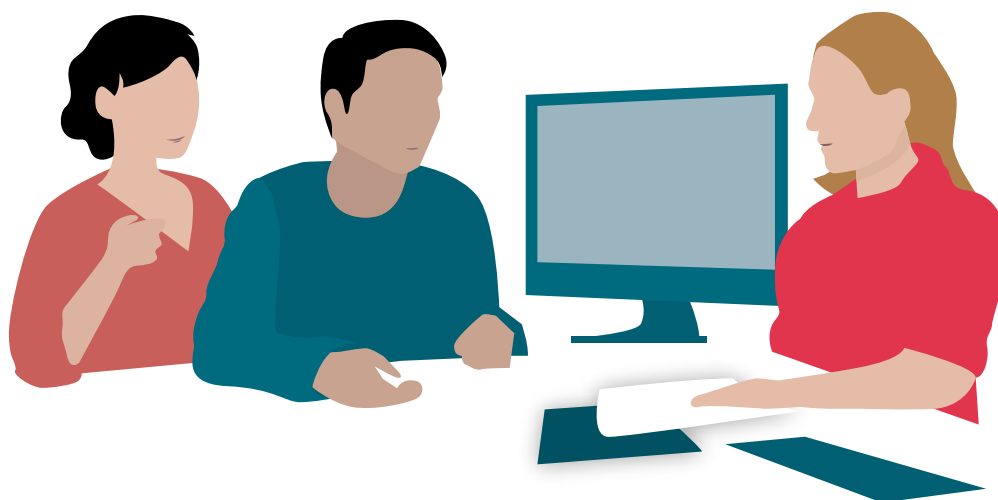

De Hemisfeer

De Hemisfeer is een niet-regio gebonden praktijk voor specialistische ggz in 's-Hertogenbosch. We onderzoeken en behandelen cliënten met diverse psychische klachten en achtergronden. In het bijzonder is de Hemisfeer gespecialiseerd in de behandeling van posttraumatische stressstoornis (PTSS) en psychische problemen bij cliënten uit verschillende culturen. De Hemisfeer biedt hulp aan specifieke doelgroepen, zoals:

- migranten
- Nederlandse veteranen
- burgers of veteranen afkomstig uit oorlogsgebieden in het buitenland
- asielzoekers en vluchtelingen
- NGO-medewerkers
- studenten uit het buitenland
- expats
- de LGBTQIA+-doelgroep

📍 Den Bosch en Utrecht

👤 Volwassenen

💬 Nederlands, Engels, Frans, Kroatisch/Bosnisch/Servisch en Farsi/Dari

💻 www.hemisfeer.nl

📞 T 06 51 96 95 17



✉️ info@hemisfeer.nl



GGz Centraal | Vluchtelingenprogramma







GGz Centraal heeft een behandelprogramma voor vluchtelingen in het midden van het land. Dit multidisciplinaire team is gespecialiseerd in poliklinische behandeling. De behandeling wordt geboden vanuit de polikliniek en diverse asielzoekerscentra.

GGz Centraal biedt behandeling aan vluchtelingen met ernstige psychiatrische problematiek en statushouders met PTSS. Deze doelgroep heeft een bijzondere context door hun gedwongen vlucht, onzekere asielaanvraagprocedure, cultuurverschillen, postmigratiestress, specifieke somatische complicaties en dergelijke. Het team van GGz Centraal beschikt over specifieke culturele competenties en cultuurbewustzijn en heeft een consultatiefunctie aan hulpverleners en ketenpartners.

-  Regio Lelystad en Amersfoort
-  Kinderen vanaf 6 jaar, volwassenen en ouderen
-  Dari/Farsi. Tolkentelefoon wordt ingezet indien nodig.
-  www.ggzcentraal.nl
-  T 036 521 02 00 (aanmeldbureau)
-  centraalaanmeldbureauflevoland@ggzcentraal.nl (aanmelden via zorgdomein)
info@ggzcentraal.nl

Kleur GGZ

Kleur GGZ biedt gepersonaliseerde, cultuursensitieve, psychiatrische zorg in de specialistische ggz, specifiek voor (jong-)volwassen asielzoekers. De behandeling wordt zodanig aangepast dat het aansluit op de cliënt, ongeacht de diagnose, etniciteit, religie, geartheid of denkwijze van de cliënt. De behandeling van asielzoekers vindt plaats in spreekkamers in het asielzoekerscentrum.

-  Utrecht en Noord-Holland-Noord, diverse locaties. Voor behandelingen van asielzoekers maken wij gebruik van gesprekskamers van GZA op diverse locaties in de regio Noord-Holland en Utrecht.
-  18+
-  Engels, Portugees, Turks (in Utrecht), Frans, Duits en Spaans
-  www.kleurggz.nl
-  Onbekend
-  asielzoekers@kleurggz.nl

NOAGG | Indigo

NOAGG biedt transculturele psychiatrische hulpverlening in de basis-ggz. Dit bieden wij aan mensen bij wie cultuurspecifieke factoren een belangrijke rol spelen in het ontstaan en aanhouden van psychische problemen. Het voornaamste doel van NOAGG is het toegankelijker maken en verbeteren van de hulpverlening voor mensen met een niet-westerse achtergrond. In het bijzonder richt NOAGG zich op mensen met een Turkse of Marokkaanse achtergrond.







NOAGG biedt cultuursensitieve behandelingen die aansluiten op de persoonlijke levenssituatie van de cliënt. Voorbeelden van therapieën die we inzetten zijn cognitieve gedragstherapie, EMDR en systeemtherapie.

-  Utrecht en Zeist
-  Volwassenen
-  Arabisch, Berbers en Turks
-  www.noagg.nl
-  T 085 048 72 80
-  info@indigo.nl

Youz Utrecht

Youz Utrecht is een polikliniek voor Infant Mental Health (IMH) en kinder- en jeugdpsychiatrie. Daarnaast biedt Youz Utrecht specialistische ggz aan zwangere vrouwen, kinderen, jeugdigen en jongvolwassenen tot 25 jaar. Na een diagnostische fase bieden we poliklinische behandeling aan of verwijzen we door.

We hebben aandacht voor de culturele afkomst van onze cliënten. Psychische problemen worden in elke cultuur op een andere manier beleefd en aangepakt. Tevens werken wij systeem- en contextgericht. Dat betekent dat we bij voorkeur ouders, een partner of bijvoorbeeld een goede vriend proberen te betrekken bij de behandeling. Ook stemmen we af met andere betrokken hulpverlening.

-  Utrecht
-  0-25 jaar
-  Nederlands, Engels, Turks en Italiaans. Tolken worden op indicatie ingezet.
-  www.youz.nl/locaties/utrecht-ambulant
-  T 088 358 18 60
-  secretariaatutrecht@youz.nl



Praktijk voor Psychotherapie Tabesh

Bij Praktijk voor Psychotherapie Tabesh kunnen cliënten terecht voor hulp bij een breed scala aan klachten, bijvoorbeeld angst en fobieën, somberheid en depressie, rouw en verlieservaringen, trauma en identiteitsproblemen. De praktijk richt zich op jongvolwassenen, volwassenen en ouderen, ouders en gezinnen, en vluchtelingen en migranten. Mahnaz Tabesh zet in de behandeling diverse methodieken in, zoals cognitieve gedragstherapie, schemagerichte therapie, EMDR, inzichtgevende therapie, oplossingsgerichte therapie en relatie- en gezinstherapie.

-  Amersfoort
-  Volwassenen
-  Nederlands, Dari, Engels en Farsi
-  www.tabesh.nl
-  T 06 36 27 92 34
-  psytabesh@gmail.com

Psychotraumacentrum Azadi

Psychotraumacentrum Azadi is een behandelcentrum voor mensen die lijden onder de gevolgen van ernstige traumatische ervaringen. Psychotraumacentrum Azadi behandelt (jong)volwassenen met trauma- en stressgerelateerde klachten, PTSS, depressie, angst, stress en burn-out. Dit doen we zowel in de basis-ggz als gespecialiseerde ggz.

Naast specialistische psychotraumabehandeling heeft Psychotraumacentrum Azadi nieuwe behandelmethoden ontwikkeld. In deze behandelmethoden worden westerse en Boeddhistische psychologie (volgens de traditie van de zenmeester Thich Nhat Hanh) en Perzische mystiek geïntegreerd.

-  Bilthoven en Rijswijk
-  (jong) Volwassenen
-  Nederlands en Farsi
-  psychotraumacentrumazadi.nl
-  T 06 38 29 55 50
-  info@ptcazadi.nl



De Hemisfeer

De Hemisfeer is een niet-regio gebonden praktijk voor specialistische ggz in 's-Hertogenbosch. We onderzoeken en behandelen cliënten met diverse psychische klachten en achtergronden. In het bijzonder is de Hemisfeer gespecialiseerd in de behandeling van posttraumatische stressstoornis (PTSS) en psychische problemen bij cliënten uit verschillende culturen. De Hemisfeer biedt hulp aan specifieke doelgroepen, zoals:

- migranten
- Nederlandse veteranen
- burgers of veteranen afkomstig uit oorlogsgebieden in het buitenland
- asielzoekers en vluchtelingen
- NGO-medewerkers
- studenten uit het buitenland
- expats
- de LGBTQIA+-doelgroep

📍 Den Bosch en Utrecht

👤 Volwassenen

💬 Nederlands, Engels, Frans, Kroatisch/Bosnisch/Servisch en Farsi/Dari

💻 www.hemisfeer.nl

📞 T 06 51 96 95 17

✉️ info@hemisfeer.nl



GGzE Idiomes

GGzE Idiomes biedt psychische hulp die is afgestemd op verschillende culturele achtergronden. GGzE Idiomes verdiept zich in de culturele achtergrond en stemt de werkwijze af op individuele wensen. Mensen kunnen bij GGzE Idiomes terecht met psychische en psychiatrische klachten, waarbij een transculturele aanpak van de problematiek geïndiceerd of gewenst is.

Onze cliëntenpopulatie bestaat uit migranten, vluchtelingen, Nederlanders van voormalige koloniën, expats en buitenlandse studenten. GGzE Idiomes heeft aandacht voor cultuursensitiviteit en heeft als visie: cultuur als veerkracht van het individu. Als de Nederlandse taal lastig is, dan zoekt GGzE Idiomes samen met de cliënt naar een alternatief.

-  Eindhoven
-  Volwassenen
-  Tolken worden ingezet indien nodig
-  sites.ggze.nl/welcome
-  T 040 297 33 00
-  info@idiomes.nl

GGZ Licht in Zicht

GGZ Licht in Zicht biedt ambulante zorg in de basis ggz en specialistische ggz. We zijn gespecialiseerd in behandeling van mensen met een migratieachtergrond en werken cultuursensitief. De meerwaarde van GGZ Licht in Zicht is behandeling in de eigen taal zonder tussenkomst van tolken. De behandelaar kent de taal, leefsituatie en culturele normen en waarden van de cliënten goed. GGZ Licht in Zicht is ervan overtuigd dat dit de behandeling succesvoller maakt.

-  Breda (hoofdlocatie), Eindhoven en Rotterdam
-  Breda: van 6-18 jaar en 18-65 jaar
Eindhoven en Rotterdam: alleen volwassenenzorg
-  Pools, Arabisch, Turks, Nederlands en Engels
-  ggzlichtinzicht.nl
-  T 076 515 05 45
-  secretariaat@ggzlichtinzicht.nl



Osperon

Bij Osperon behandelen/begeleiden we burgers van (voornamelijk) niet-westerse afkomst die psychiatrische problemen hebben en/of te maken hebben gehad met ingrijpende gebeurtenissen. Om hun leven weer zelfstandig vorm te kunnen geven, hebben ze soms behandeling, begeleiding en/of dagbesteding nodig. Verder richt de begeleiding zich ook op de integratie in de Nederlandse samenleving.

Osperon werkt met vaste hulpverleners die ieder hun eigen expertise hebben. We vinden het belangrijk dat er een goede wisselwerking is tussen de cliënt en hulpverlener vanuit een cultuursensitieve benadering. Tijdens de behandeling/begeleiding werken wij vooral vanuit de wensen en behoeften van onze cliënten. Daar betrekken we meestal het sociale netwerk van de cliënt bij.

 's-Hertogenbosch

 Ggz: alleen volwassenen

Wmo: vanaf 18 jaar

Jeugd: tot 18 jaar

Dagbesteding: jeugdigen en volwassenen

 Arabisch, Turks, Berbers, Farsi, Pools, Koerdisch, Armeens, Engels, Dari, Frans en Wolof. Binnen de ggz worden tolken ingezet indien nodig.

 osperon.nl

 T 073 851 57 03 (algemeen)

T 06 50 81 91 63 (Wmo/Jeugd en dagbesteding aanmelding/overleg)

 info@osperon.nl (algemeen)

aanmelding@osperon.nl (aanmelding ggz)

m.vansambeek@osperon.nl (Wmo/Jeugd en dagbesteding aanmelding/overleg)









Praktijk van dr. Alsality

Psychiatrische Praktijk Alsality biedt interculturele psychiatrie in de specialistische ggz. Onze doelgroep is volwassenen en ouderen met de volgende psychische problematiek:

- stemmingsstoornis
- angststoornis
- persoonlijkheidsstoornis
- somatoforme stoornissen
- dwangstoornis
- psychotische stoornis
- ADHD
- autisme

Psychiatrische Praktijk Alsality biedt diagnostiek, farmacotherapie, integrale zorg, psychotherapie en individuele coaching. Onze behandelvormen zijn: medische behandeling, psychotherapeutische behandeling en farmacotherapie.

Psychiatrische Praktijk Alsality heeft contracten met bijna alle zorgverzekeraars, basisverzekering is genoeg. De actuele wachttijd kunt u opvragen door naar de praktijk te bellen. Aanmelding graag per email/post.



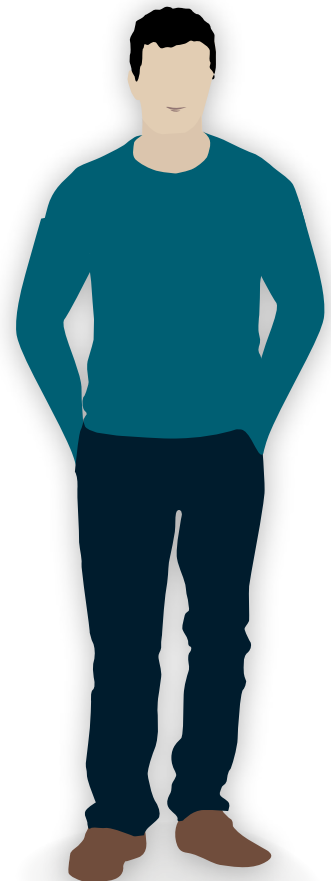



-  Vaals
-  18+
-  Nederlands, Arabisch en Engels
-  www.praxis-aachen-vaals.de
-  T 06 17 51 25 99 / T 00 49 152 28 74 27 37
-  info@praxis-aachen-vaals.de



Saleem GGZ

Saleem GGZ is een transculturele ggz-instelling die zich richt op volwassenen vanaf 18 jaar met verschillende psychische problemen. Er worden verschillende vormen van zorg aangeboden, zoals basiszorg en specialistische zorg. Saleem GGZ besteedt veel aandacht aan de culturele achtergrond van cliënten en heeft verschillende zorgverleners in dienst die diverse talen spreken.

Er wordt gestreefd naar het bieden van passende cultuursensitieve ambulante zorg aan cliënten. We houden rekening met de verbinding tussen lichaam en geest en we besteden aandacht aan de cultuur, religie, taal en identiteit van de cliënt. De zorg van Saleem GGZ is menselijk, warm en doelgericht.

-  Utrecht, Nijmegen en Breda
-  18+
-  Nederlands, Engels, Turks, Klassiek Arabisch, Farsi, Marokkaans Arabisch en Berbers
-  [saleemggz.nl](https://www.saleemggz.nl)
-  T 085 066 11 99
-  info@saleemggz.nl



LANDELIJK

Cultuur in Harmonie

Cultuur in Harmonie is een maatschappelijke organisatie die zich bezighoudt met migratie-, integratie- en inclusievraagstukken. Ons streven is om de kloof tussen verschillende culturen te verkleinen en daarmee bij te dragen aan een inclusieve en harmonieuze samenleving. Ons team bestaat uit verschillende experts met een migratieachtergrond, hoofdzakelijk afkomstig uit Oost-Afrika en het Midden-Oosten. We geloven dat een succesvolle integratie tweerichtingsverkeer is. Daarom hebben we diverse workshops en trainingen ontwikkeld. Enerzijds om nieuwkomers te empoweren en wegwijs te maken in de Nederlandse samenleving. Anderzijds om professionals en organisaties bewuster te maken van het belang van een cultuur-, gender- en geloofsensitieve aanpak.

-  Landelijk
-  Alle leeftijden
-  Tigrinya, Amhaars, Arabisch, Kurdisch, Somalisch, Pashto, Engels, Dari, Saho, Bilen en Tigre
-  cultuurinharmonie.nl
-  T 036 522 66 11 / T 06 28 35 94 06
-  info@c-inharmonie.nl

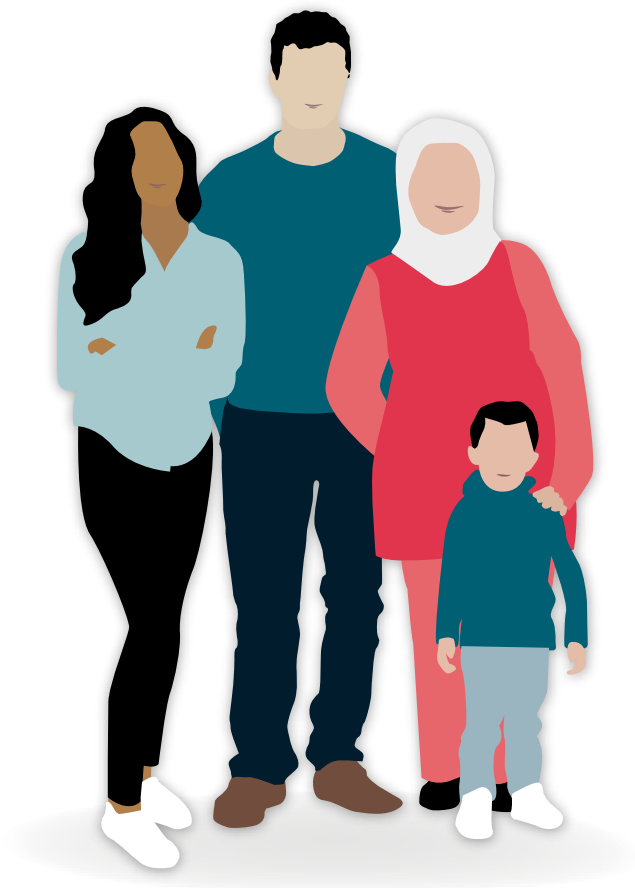

Family Supporters

FamilySupporters biedt advies, praktische hulp, diagnostiek en behandeling. We zijn actief in de ggz, jeugdhulp, Wmo en langdurige zorg. FamilySupporters werkt op verwijzing van een arts of gemeente, maar ook particulier.

Het versterken van de eigen kracht en het eigen netwerk van de cliënt staan bij FamilySupporters centraal. De behandeling wordt afgestemd op de behoefte van de cliënt. Er is dus altijd sprake van maatwerk. Bovendien zijn we flexibel; we werken op de plekken en tijden die nodig zijn.

 Amstel-Meerlanden, Amsterdam, Amsterdam-Noord/Zaanstreek-Waterland, Den Haag, Drechtsteden, Flevoland, Haaglanden, Haarlemmermeer, Kennemerland, Midden-Gelderland, Noordkop, Noordoost-Gelderland, Regio Alkmaar, Rijk van Nijmegen, Rijnland, Rosmalen, Twente



Alle leeftijden



Diverse talen, verschilt per locatie



www.familysupporters.nl



T 085 025 00 99



info@familysupporters.nl

Halyot

Halyot is gespecialiseerd in hulpverlening aan Eritrese nieuw- en oudkomers. Tevens heeft Halyot de capaciteit en kwalificaties in huis om zorgvragers van Somalische, Arabische en Ethiopische komaf te ondersteunen. Medewerkers van Halyot kunnen ingezet worden voor de volgende diensten:

- Ambulante maatwerkbegeleiding (Wmo en Jw) (PGB)
- Psychosociale hulpverlening
- Cultural mediation
- Consultancy & Training
- Tolk- en vertaaldiensten



Landelijk



Alle leeftijden



Tigrinya, Saho, Amhaars, Somalisch en Arabisch



www.halyot.nl



06 15 48 55 48









info@halyot.nl



Sertse Zorg

Sertse Zorg biedt psychosociale hulpverlening aan de gezinnen uit Midden- en Oost-Europa. Bijvoorbeeld aan de Oekraïense gezinnen. Dit doen we in de moedertaal van de cliënt. Sertse Zorg werkt vanuit Wmo en Jeugdwet.

-  Landelijk
-  Jeugdwet 0-18
Wmo 18+
-  Nederlands, Oekraïens, Duits, Pools, Engels en Russisch
-  www.sertse.nl
-  T 06 81 98 18 28
-  anna.zak@sertse.nl

Stichting Nieuwlander

Nieuwlander is een betrokken dienstverlenende organisatie. De focus van Nieuwlander ligt op zelfverwezenlijking en zelfredzaamheid van nieuwkomers, in het bijzonder nieuwkomers met een vluchtelingenachtergrond. Samen met nieuwkomers bouwt Nieuwlander aan de toekomst van nieuwkomers in Nederland. Dit doen we vanuit de overtuiging dat elke nieuwkomer een plek kan verwerven in Nederland en zo een bijdrage levert aan dit land. Nieuwlander zet professionals in die bekend zijn met de taal en cultuur van de hulpvragende nieuwkomer.

Nieuwlander is actief op het gebied van arbeidsparticipatie. We geven trainingen aan professionals en aan nieuwkomers. Daarnaast zijn we zorgaanbieder voor jeugd en volwassenen, waarbij we hen in hun eigen taal begeleiden.

-  Rotterdam
-  Alle leeftijden
-  Amhaars, Arabisch, Farsi, Somalisch en Tigrinya
-  www.nieuwlander.nl
-  T 010 268 17 17
-  info@nieuwlander.nl



Care Forward

Care Forward biedt begeleiding aan volwassenen, kinderen en gezinnen met een migratieachtergrond. Dit kunnen nieuwkomers zijn, maar ook mensen/gezinnen die al langer in Nederland wonen. Care Forward begeleidt hen door een cultuursensitieve benadering, waarbij er oprechte interesse en aandacht is voor de leefwereld van een ander. Care Forward bestaat uit een divers team met verschillende culturele achtergronden en beheersing van verschillende talen.

Dit is wat we bieden:

- Jeugdwet: individuele jeugdhulp en gezinshulpverlening
- Wet maatschappelijke ondersteuning (Wmo): integratie, inburgering en participatie, zelfredzaamheid
- Regeling Medische zorg Asielzoekers (RMA): psychische en praktische ondersteuning op diverse centra in Nederland

📍 Groningen, Friesland, Haaglanden, Brabant en Zeeland

👨‍👩‍👧‍👦 Alle leeftijden

💬 Arabisch, Somalisch, Tigrinya, Farsi, Dari e.a.

💻 www.careforward.nl

📞 T 0164 74 31 24

✉️ info@careforward.nl

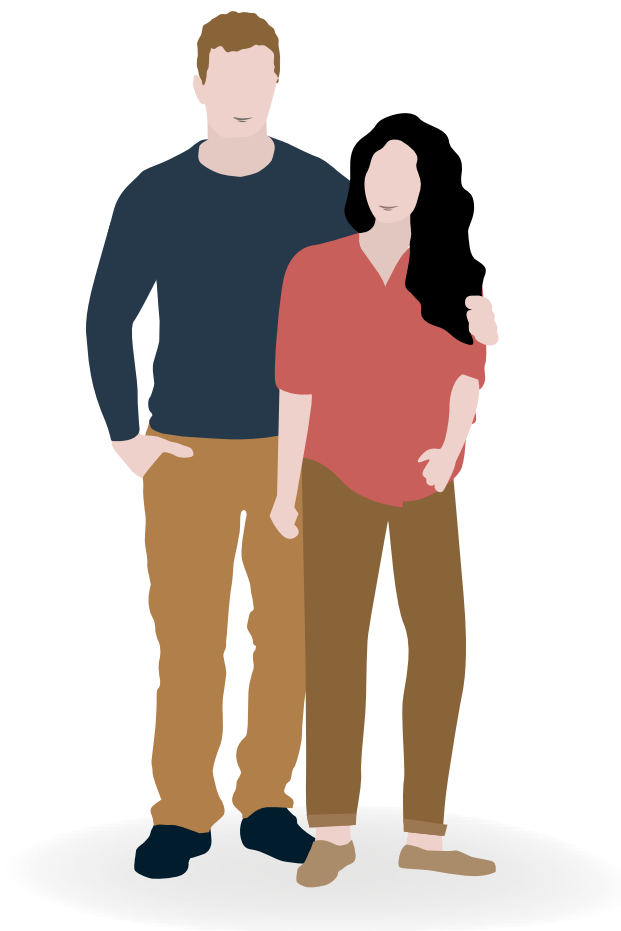

CMZorg

Het Cultureel Maatschappelijk Zorgbureau (CMZorg) is een cultuurgerichte zorgorganisatie. CMZorg biedt maatschappelijke ondersteuning en ambulante begeleiding aan volwassenen en jeugdigen/jongeren die zijn opgegroeid in een niet-westerse cultuur, bijvoorbeeld immigranten en statushouders. CMZorg biedt hulp bij:

- pedagogische vraagstukken
- gedragsproblemen
- problemen van psychosociale of psychiatrische aard
- verstandelijke beperkingen, vooral bij vraagstukken over opvoeden en gezinsbegeleiding

CMZorg biedt zorg op grond van de Jeugdwet, de Wmo en de zorgverzekeringswet. Daarnaast bieden wij begeleiding en ondersteuning binnen onderwijsinstellingen.

 Groningen, Friesland en Drenthe

 0-100 jaar

 Nederlands, Turks, Arabisch, Tigrinya (Eritrees), Bosnisch, Maleis (Moluks), Koerdisch, Frans, Engels, Papiaments (Antilliaans), Somalisch, Perzisch (Iraans), Spaans, Armeens, Berbers (Marokkaans), Swahili (Afrikaans), Portugees en Haïtiaans Creools

 www.cmzorg.nl

 T 050 318 43 71



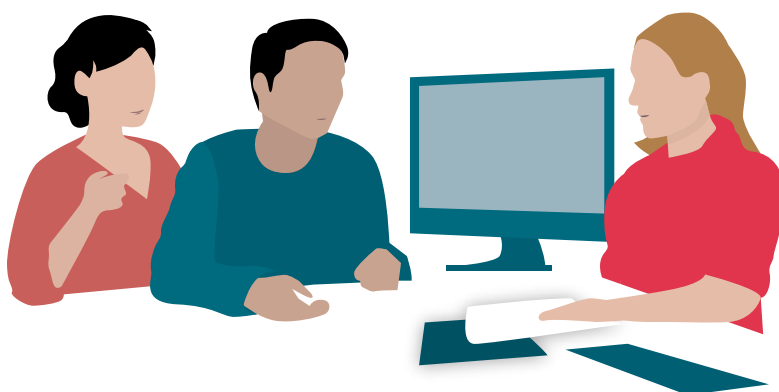



 frontoffice@cmzorg.nl



Re-care

Re-Care biedt opvoeding en ondersteuning aan kwetsbare kinderen, jongeren en (jong)volwassenen met een niet-Nederlandse, etnische of culturele achtergrond. We bieden deze ondersteuning vanuit een intercultureel perspectief waarmee adequate ondersteuning en, waar nodig, behandeling geboden wordt.







Ons team is gespecialiseerd in het ondersteunen van gezinnen met meervoudige problematiek op het gebied van opvoeding, huisvesting, relaties en familie, financiën, sociaal functioneren, psychisch functioneren, zingeving, lichamelijk functioneren, praktische uitdagingen en dagbesteding. Ook is Re-Care gespecialiseerd in het ondersteunen van de processen rondom gezinshereniging en scheidingsprocessen. Tot slot biedt Re-Care ook behandeling en begeleiding aan volwassenen met een niet-Nederlandse etnische of culturele achtergrond.

-  Heerenveen
-  Alle leeftijden
-  Nederlands, Engels, Fries, Duits, Tigrinya, Klassiek Arabisch (verschillende Arabische dialecten), Riffijns (berbers), Dariza (Maghreb landen), Amhaars, Pools, Spaans, Portugees, Somalisch, Farsi, Pasjtoe, Urdu, Swahili en Koerdisch (verschillende koerdische dialecten), Turks, Papiaments, Dari (Afghaans), Libanees, Braziliaans, Portugees, Hongaars, Roemeens, Kurmanji, Surani, Badini, Oekraïens en Russisch
-  www.re-care.org
-  T 085 303 74 17
-  info@re-care.org



Stichting Simetri

Simetri biedt huishoudelijke hulp en ambulante begeleiding. Hierbij wordt onder andere rekening gehouden met de taal en cultuur van de cliënt. Daarnaast wordt de hulp op de behoefte afgestemd qua frequentie en intensiteit. Het uiteindelijke doel van de begeleiding is om aan te sluiten bij de cliënt, zodat de cliënt weer in de eigen kracht wordt gezet.

-  Purmerend, begeleiding aan huis in Noord-Holland en West-Friesland
-  Alle leeftijden
-  Nederlands, Engels, Arabisch, Turks, Koerdisch, Perzisch, Pools en Tigrinya
-  www.simetri.nl
-  T 0299 24 90 90
-  info@simetri.nl

WEST-NEDERLAND

Care Forward

Care Forward biedt begeleiding aan volwassenen, kinderen en gezinnen met een migratieachtergrond. Dit kunnen nieuwkomers zijn, maar ook mensen/gezinnen die al langer in Nederland wonen. Care Forward begeleidt hen door een cultuursensitieve benadering, waarbij er oprechte interesse en aandacht is voor de beleefwereld van een ander. Care Forward bestaat uit een divers team met verschillende culturele achtergronden en beheersing van verschillende talen.

Dit is wat we bieden:

- Jeugdwet: individuele jeugdhulp en gezinshulpverlening
- Wet maatschappelijke ondersteuning (Wmo): integratie, inburgering en participatie, zelfredzaamheid
- Regeling Medische zorg Asielzoekers (RMA): psychische en praktische ondersteuning op diverse centra in Nederland







-  Groningen, Friesland, Haaglanden, Brabant en Zeeland
-  Alle leeftijden
-  Arabisch, Somalisch, Tigrinya, Farsi, Dari e.a.
-  www.careforward.nl
-  T 0164 74 31 24
-  info@careforward.nl



Care-4 All

Care-4 All is een ervaren zorgaanbieder, gevestigd in Dordrecht en gespecialiseerd in ambulante begeleiding binnen het Jeugddomein, de gehandicaptenzorg, ggz en cultuursensitieve zorg. We bieden individuele begeleiding, gezinsbegeleiding en begeleiding en coaching op school/werk.

De impact van een migratieverleden, taalbarrière en andere (religieuze) culturele gewoonten vragen om een cultuursensitieve benadering. Het gespecialiseerde team van Care-4 All bestaat uit professionals met verschillende culturele achtergronden en geloofsovertuigingen. Zij spreken diverse talen, waardoor aansluiting makkelijker te vinden is. Ook werkt Care-4 All met een beëdigde tolk die vele talen machtig is en ingezet kan worden waar nodig. Wij hebben met verschillende gemeenten contracten.

-  Midden- en Zuid-Holland
-  0-100 jaar
-  Turks, Arabisch, Marokkaans, Berbers, Tarifit, Tamazigt, Algerijns, Bosnisch, Papiaments (Antilliaans), Spaans, Congolees, Portugees, Engels, Tigrinya (Eritrea) en Syrisch
-  www.care-4all.com
-  T 06 51 89 65 85
-  info@care-4all.com

Derwish Zorg

Derwish Zorg is er voor iedereen die een lichamelijke en/of een geestelijke beperking heeft en die in aanmerking komt voor een indicatie vanuit de Jeugdwet, Wet maatschappelijke ondersteuning (Wmo), Zorgverzekeringswet (Zvw) of de Wet langdurige zorg (Wlz). Derwish Zorg is een zorginstelling waar iedereen zichzelf mag zijn; onze medewerkers én onze cliënten. We richten ons op de persoonlijke behoeften en wensen van de cliënt en staat open voor iemands afkomst, religie en levensvisie. Derwish Zorg is professioneel, bekwaam en cultuursensitief.

-  Regio Zuid-Holland
-  Alle leeftijden
-  Nederlands, Turks en Arabisch
-  derwishzorgt.nl
-  T 078 647 45 32 / T 06 16 52 15 55
-  info@derwishzorgt.nl



Ilaria

Ilaria biedt begeleiding aan iedereen die kampt met psychische, sociale of somatische problemen of met een (licht) verstandelijke beperking, waardoor extra ondersteuning nodig is om kracht, zelfredzaamheid en zelfregie te kunnen vergroten. De ambulante begeleiders zijn gespecialiseerd in multiproblematiek en hebben oog voor persoonskenmerken en de (culturele) achtergrond van cliënten.

Ilaria biedt multiculturele dagbesteding in Haarlem en in Beverwijk met diverse culturen onder één dak. Hier komen volwassenen bijeen die sociale, psychische of somatische klachten ervaren. Onze multiculturele groep is voor mensen die, naast het Nederlands, de volgende talen spreken: Turks, Arabisch, Syrisch, Perzisch, Tigrinya, Ethiopisch en Eritrees.

📍 Alkmaar, Badhoevedorp, Beverwijk, Castricum, Den Helder, Dijk en Waard, Edam-Volendam, Enkhuizen, Haarlem, Haarlemmermeer, Heemskerk, Hoofddorp, Hoorn, IJmuiden, Koggenland, Medemblik, Nieuw-Vennep, Opmeer, Purmerend, Schagen, Stede Broec, Waterland, Wormerland, Zaanstad en Zandvoort

👥 Alle leeftijden

💬 Turks, Arabisch, Syrisch, Perzisch, Tigrinya, Pools, Ethiopisch en Eritrees. Tolken worden ingezet indien nodig.

💻 ilariazorg.nl

📞 T 085 760 03 70

✉️ info@ilariazorg.nl

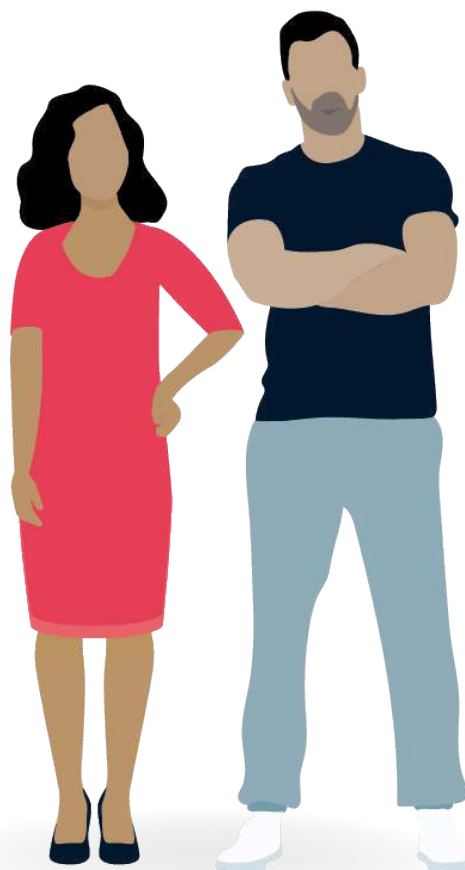

Lokaal 0

Lokaal 0 biedt ambulante ondersteuning aan jongeren en ouders/verzorgers met nieuwkomers, vluchtelingen en/of migratieachtergrond. Daarnaast bieden we handelingsadviezen en verzorgen we trainingen voor organisaties die met deze doelgroep werken.

Lokaal 0 ontwikkelt zicht op culturele componenten, in combinatie met thema's zoals trauma, aanpassingsproblemen en stress. Deze thema's kunnen tegelijk bij kinderen en ouders opspelen en hun ontwikkeling belemmeren. Uit ervaring weten we dat het een uitdaging is om het werkelijke vraagstuk op tafel krijgen. Het is vaak nodig dat er een brug wordt geslagen tussen het Nederlandse onderwijs- en jeugdhulpsysteem en de ervaringen en gewoonten van niet-Nederlandse jongeren/gezinnen. Lokaal 0 fungeert als 'cultuurtolk'.

-  Alkmaar, Kennemerland, Haarlem, Haarlemmermeer, West-Friesland en Zaanstad
-  Alle leeftijden
-  Turks, Arabisch, Amhaars, Tigrinya, Twi, Ga, West-Afrikaans pidgin, Dari, Farsi, Portugees, Angolees Portugees, Sranantongo, Spaans, Fante, Tamil, Pools en Ewe
-  www.lokaalnul.nl
-  T 085 760 52 80
-  info@lokaalnul.nl

MOB | Internos

MOB is dé persoonsgerichte zorgaanbieder met oog voor diverse culturen. We bieden (thuis)zorg in de regio's Amsterdam, Rotterdam en Dordrecht. Naast thuiszorg bieden we 24-uurszorg, wijkverpleging, verpleging, zorg aan huis, specialistische zorg, huishoudelijke hulp en ondersteuning bij dementie. In onze woonzorgcentra wonen onze ouderen zelfstandig en worden zij, door middel van alarmering, ondersteund met 24-uurszorg.

-  Rotterdam, Amstelveen, Dordrecht en Drechtsteden
-  Alle leeftijden
-  Nederlands, Turks en Marokkaans
-  www.mob.nu / www.internosthuiszorg.nl
-  T 010 476 08 18 / T 02 97 74 40 33 / T 078 648 38 38
-  info@mob.nu / info@internosthuiszorg.nl



PGZ-Nederland

PGZ-Nederland is een interculturele organisatie die de brug slaat tussen mensen met een migratieachtergrond en de professionals eromheen. We bieden individuele begeleiding, waarbij we rekening houden met de culturele achtergrond van de cliënt. PGZ-Nederland biedt tevens aan (zorg) professionals, beleidsmakers en vrijwilligersorganisaties cultuursensitieve trainingen en workshops aan.

De individuele begeleiding gaat verder dan alleen de juiste route aanwijzen en de benodigde handvatten bieden om praktische zaken goed te regelen. PGZ-Nederland helpt om de zelfredzaamheid te vergroten. Zodat onze cliënten écht zelfstandig en autonoom aan hun toekomst kunnen werken en een waardevolle burger kunnen zijn in de Nederlandse maatschappij.



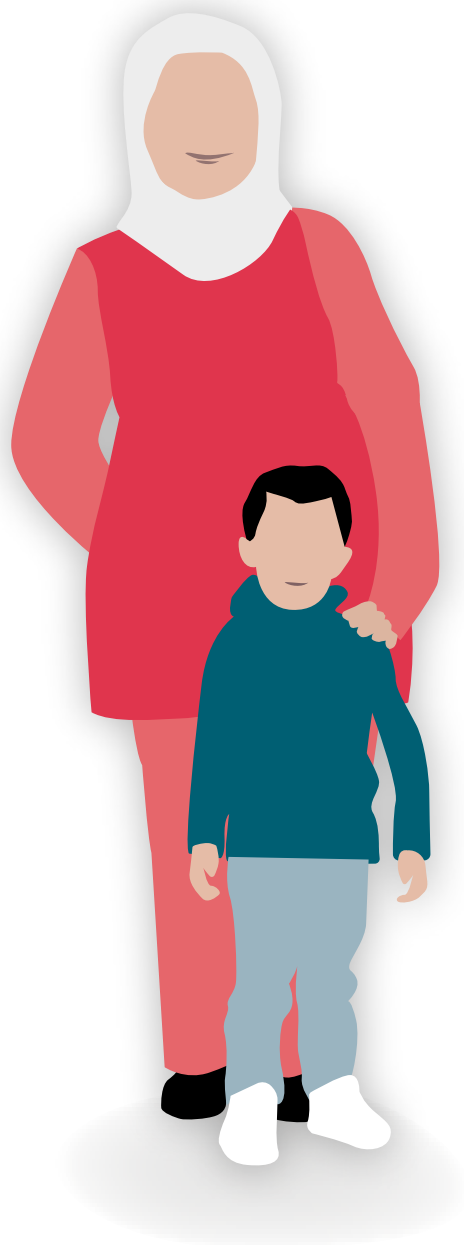

-  Hoofddorp
-  Volwassenen
-  Nederlands en Arabisch
-  www.pgz-nederland.nl
-  T 06 15 87 09 96
-  info@pgz-nederland.nl



Selam Zorg

Selam Zorg heeft expertise op het gebied van integratie, participatie en zelfredzaamheid. De medewerkers van Selam Zorg hebben veel ervaring in het begeleiden en ondersteunen van niet-westerse statushouders, in het bijzonder afkomstig uit Eritrea, Syrië, Irak, Ethiopië en Somalië.

Selam Zorg biedt ondersteuning en begeleiding op de leefgebieden die voor de cliënten belangrijk zijn. Door onze kennis van verschillende talen en culturen weten we welke methodieken ingezet moeten worden om problemen aan te pakken. We helpen cliënten om hun leven weer op orde te krijgen en actief deel te nemen aan de maatschappij.

-  Hoofddorp, werkzaam in de gemeentes: Amsterdam, Beverwijk, Blaricum, Bloemendaal, Eemnes, Gooise Meren, Haarlem, Haarlemmermeer, Heemskerk, Heemstede, Hilversum, Huizen, Laren, Nijkerk, Velsen, Weesp, Wijdemeren en Zandvoort
-  Alle leeftijden
-  Tigrinya (Eritrea/Ethiopië), Amharigna (Ethiopië), Somalisch, Klassiek-Arabisch, Berbers en Engels. Andere talen in overleg.
-  selamzorg.nl
-  T 06 38 77 03 51
-  info@selamzorg.nl



Qima Zorg

Qima Zorg is een kleinschalige ambulante zorgaanbieder. Samen met de cliënt en hun netwerk denken we in mogelijkheden in plaats van beperkingen. We richten de focus op de toekomst en brengen de cliënt terug in de eigen kracht. Qima Zorg wil een positieve bijdrage leveren aan de leefwereld van de cliënt. Elk mens heeft immers wensen en behoeftes, maar door verschillende omstandigheden en factoren heeft het leven een andere wending gekregen dan gehoopt.

Qima Zorg biedt een maatwerkoplossing aan door middel van zorg, coaching en advies, die bij de situatie van de cliënt passen. We bieden:

- ambulante begeleiding (ook specialistisch)
- coaching
- advies

 Gouda, regio Midden-Holland

 18-100 jaar

 Onbekend

 www.qima-zorg.nl

 T 06 40 39 38 96

 info@qima-zorg.nl



ZOM Begeleiding

ZOM Begeleiding biedt individuele begeleiding aan (jong)volwassenen, afgestemd op de wensen en behoeften van de cliënt. ZOM staat voor Zorg Op Maat. Elk persoon is immers verschillend en de problematiek is divers, daarom is maatwerk essentieel. We staan bekend om onze cultuursensitieve zorg. ZOM Begeleiding richt zich op verschillende leefgebieden, bijvoorbeeld wonen, gezondheid, werken en financiën. De begeleiding is zoveel mogelijk ambulante, laagdrempelig, outreachend en cultuursensitief.

We helpen om de zelfredzaamheid van de cliënt te vergroten en ondersteunen onder andere bij:

- psychosociale problematiek
- praktische hulpvragen
- opvoeding
- sociale activering
- het vergroten van het netwerk
- het stimuleren tot participatie en actief burgerschap

 Alkmaar, Bergen, Castricum, Heerhugowaard, Heiloo, Langedijk en Uitgeest

 18+

 Nederlands, Engels, Arabisch (klassiek) en Marokkaans-Arabisch (Darridja-dialect)

 zombegeleiding.nl

 T 06 18 14 26 60

 info@zombegeleiding.nl

Praktijk Eigenkracht

Praktijk Eigenkracht richt zich op interculturele en systeemgerichte psychosociale therapie. We werken met individuen, echtparen en gezinnen, op maat en vraaggericht. Wat Praktijk Eigenkracht zo bijzonder maakt, is dat we ruim 20 jaar kennis en ervaring hebben opgedaan over andere culturen en geloofsovertuigingen. Onze professionals treden de cliënt met een zo open mogelijke blik en gemoed tegemoet.

Een dergelijke open houding is de kern van cultuursensitief werken. De effectiviteit van een behandeling, begeleiding of interventie hangt immers mede samen met de manier waarop de professional en cliënt met elkaar omgaan. Cultuursensitief werken verhoogt de kwaliteit van de communicatie en de werkrelatie tussen professional en cliënt.

📍 Amsterdam en Oss (Noord-Brabant)

👨‍👩‍👧‍👦 Alle leeftijden

💬 Nederlands en Turks

💻 www.therapie-eigenkracht.nl

📞 T 06 40 59 09 07 / T 06 85 45 38 54

✉️ info@therapie-eigenkracht.nl



Unalzorg

Unalzorg begeleidt en behandelt kwetsbare kinderen en volwassenen met complexe hulpvragen. We brengen de zorgvraag in kaart en gaan daarna zo snel mogelijk aan de slag. Onze zorg en behandelingen zijn gericht op het vergroten van de zelfredzaamheid van cliënten en hun gezin/verzorgers. Unalzorg biedt ondersteuning thuis of dicht bij huis, bijvoorbeeld ook langdurige intensieve hulp om thuis te kunnen blijven wonen (Wlz).

Onze kleinschalige ontwikkelingsgerichte dagbesteding en groepen begeleid wonen zijn speciaal voor (jong)volwassenen met een licht verstandelijke beperking en/of gedrags- en ontwikkelingsproblematiek (Wlz). Bij onze zaterdagopvang kunnen kinderen vanaf 6 jaar terecht voor leuke en leerzame activiteiten.

 Amsterdam

 0-99 jaar

 Turks, Noord-Berbers-Arabisch, Tigrinya, Engels, Frans, Nederlands en Bulgaars

 www.unalzorg.nl

 T 020 447 05 18

 info@unalzorg.nl

Unite Multizorg

Nederland kent duizenden kwetsbare jonge mensen die niet binnen de reguliere ggz worden opgevangen. De zorg en ondersteuning is vaak niet voldoende passend en/of de cliënt gaat niet goed om met het aanbod. Deze cliënten vallen tussen wal en schip, wat tot verergering van de problematiek kan leiden. Unite Multizorg vindt dat deze jonge mensen de hulp en aandacht verdienen die ze nodig hebben.

Unite Multizorg richt zich op (jong)volwassenen vanaf 17 jaar met een licht verstandelijke beperking en eventueel ook psychiatrische problemen. We bieden specialistische zorg, eventueel in combinatie met woonbegeleiding. Ook begeleiden en ondersteunen we deze jongeren bij dagbesteding, werk en scholing.

 Amsterdam

 17+

 Onbekend

 umz.nl

 T 020 233 81 36

 info@umz.nl



Dunya Zorg en Welzijn

Dunya Zorg en Welzijn richt zich als cultuurbewuste thuiszorgorganisatie op klanten van alle culturele achtergronden. We houden rekening met de normen, taal en belevingswereld van onze klanten. De samenleving van nu is divers en daar bewegen wij als organisatie graag in mee. Wij bieden verschillende diensten aan, zoals:

- huishoudelijke ondersteuning
- persoonlijke verzorging
- verpleging
- individuele begeleiding

Dunya Zorg en Welzijn onderscheidt zich door extra aandacht te schenken aan de match tussen zorgverlener en zorgvrager. Hierdoor vergroten wij de klanttevredenheid en het welbevinden van onze klanten. Dunya Zorg en Welzijn is een thuiszorgorganisatie waar iedereen zich thuis voelt.

📍 Breda, Gouda en Rotterdam

🎂 Alle leeftijden

💬 Marokkaans Arabisch, Berbers, Klassiek Arabisch, Turks, Afghaans en Iraans

💻 www.dunyazorg.nl

📞 T 076 571 24 30 (Breda) / T 010 840 05 70 (Rotterdam)







✉️ info@dunyazorg.nl



Budle zorgt

Budle zorgt biedt maatschappelijke zorg en interculturele begeleiding. Dit doen we in het kader van de Wet maatschappelijke ondersteuning (Wmo), Jeugdwet, Wlz en Forensische zorg. Budle zorgt richt zich op mensen met een migratieachtergrond die niet in staat zijn om zelfstandig in hun primaire levensbehoeften te voorzien, omdat ze problemen ervaren op verschillende levensgebieden.

Veel van onze cliënten zijn onbekend met het Nederlandse systeem van zorgaanbod en met de weg die leidt naar het verkrijgen van die zorg. Daarnaast is er sprake van een taalbarrière en cultuurverschillen. Hierdoor is de klik met de Nederlandse hulpverleners niet altijd aanwezig.

-  Provincie Overijssel en Drechtsteden
-  Alle leeftijden
-  Somalisch, Arabisch, Turks, Tigrinya en Koerdisch
-  www.budle.nl
-  T 06 22 67 17 68
-  info@budle.nl

We Care4People

We Care4People is een thuiszorgorganisatie gevestigd in Den Haag, werkzaam in regio Zuid-Holland. We bieden individuele begeleiding, persoonlijke verzorging, verpleging, huishoudelijke hulp en dagbesteding.







We Care4People richt zich vooral op begeleiding van Syrische statushouders. Middels individuele begeleiding en groepsbegeleiding beoogt We Care4People cliënten mentaal gezond te houden. We Care4People kan zorg bieden aan mensen die de Nederlandse taal niet of niet goed beheersen.

-  Den Haag, regio Zuid-Holland
-  Volwassenen
-  Nederlands, Engels, Klassiek Arabisch, Syrisch-Arabisch en Turks
-  www.wecare4people.nl
-  T 070 211 12 09 / T 06 13 26 16 16
-  info@wecare4people.nl

Budle zorgt

Budle zorgt biedt maatschappelijke zorg en interculturele begeleiding. Dit doen we in het kader van de Wet maatschappelijke ondersteuning (Wmo), Jeugdwet, Wlz en Forensische zorg. Budle zorgt richt zich op mensen met een migratieachtergrond die niet in staat zijn om zelfstandig in hun primaire levensbehoeften te voorzien, omdat ze problemen ervaren op verschillende levensgebieden.

Veel van onze cliënten zijn onbekend met het Nederlandse systeem van zorgaanbod en met de weg die leidt naar het verkrijgen van die zorg. Daarnaast is er sprake van een taalbarrière en cultuurverschillen. Hierdoor is de klik met de Nederlandse hulpverleners niet altijd aanwezig.

-  Provincie Overijssel en Drechtsteden
-  Alle leeftijden
-  Somalisch, Arabisch, Turks, Tigrinya en Koerdisch
-  www.budle.nl
-  T 06 22 67 17 68
-  info@budle.nl



Impluz Innovatie en Trainingen en Wmo-divisie | Dimence Groep

Impluz is onderdeel van de Dimence Groep, een brede organisatie voor maatschappelijk welzijn en ggz. Vanuit de Wmo-divisie wordt er in de gemeenten in ons werkgebied maatschappelijk werk, welzijnswerk en jeugd-ggz geboden. Daarbij wordt er hulp verleend en behandeling geboden aan alle inwoners van de betreffende gemeenten, ook aan mensen met een andere culturele achtergrond.

Vanuit Impluz Innovatie en Trainingen bieden wij Mind-Spring trainingen en 7Roses empowerment trainingen aan voor statushouders en vluchtelingen die in de gemeenten wonen of opgevangen worden. Dit doen wij in samenwerking met ARQ Nationaal Psychotrauma Centrum. Daarnaast bieden we trainingen aan rondom cultuursensitief werken en psychosociale problematiek bij vluchtelingen, onder andere voor vrijwilligersorganisaties.

📍 Regio Zwolle, Deventer en Almelo

🎂 Alle leeftijden

💬 Tolken worden ingezet indien nodig

💻 www.impluz.nl

📞 T 0570 60 49 00

✉️ info@impluz.nl



YOIN | entrea lindenhout

YOIN biedt opvang en begeleiding aan alleenstaande minderjarige vluchtelingen tussen 16-21 jaar, in opdracht van voogdijorganisatie Nidos. We bieden specialistische, intensieve, ambulante gezinsbehandeling voor gezinnen en kinderen van 0-23 jaar met een vluchtverhaal (IAG-V), waarbij er ontwrichting is als gevolg van de migratie. Het tempo van integratie binnen het gezin leidt tot gezagsproblemen, waarbij de kinderen/jongeren dreigen vast te lopen. IAG-V besteedt expliciet aandacht aan het feit dat kinderen/jongeren vanwege de cultuurverschillen in twee werelden leven.

YOIN biedt, in samenwerking met ARQ, traumabehandeling voor kinderen die gevluht zijn. Deze traumabehandeling kan samen met een intercultureel mediator worden vormgegeven.

-  Gelderland: Apeldoorn, Arnhem, Doetinchem, Ede, Lingewaard, Nijmegen, Rheden, Zutphen, Brummen en Wageningen
-  0-23 jaar
-  Arabisch, Engels, Farsi, Syrisch-Arabisch, Tigrinya, Frans en Kumanji
-  www.yoin.nl / www.entrealindhout.nl
-  T 088 356 20 00 / T 088 356 30 00
-  yoin@entrealindhout.nl / entreeteam@entrealindhout.nl

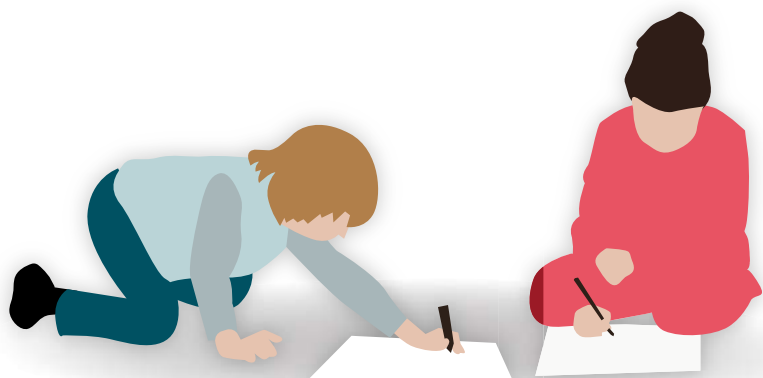

Zorg met Kleur

Zorg met Kleur biedt interculturele begeleiding op maat. De missie van Zorg met Kleur is om cliënten, ongeacht hun herkomst en culturele achtergrond, een volwaardige plek te geven in de samenleving. Een plek die recht doet aan hun menswaardigheid en kwaliteit van hun leven.

We gaan uit van de eigen kracht en het kunnen van de cliënten. Om richting te geven aan hun leven zetten wij hun eigen levenservaring, kennis, inzichten en vaardigheden in. Zorg met Kleur biedt:

- individuele begeleiding
- begeleiding bij psychiatrische problemen
- orthopedagogische gezinsbegeleiding
- begeleiding van mensen met een verstandelijke beperking
- begeleiding bij alzheimer/dementie

📍 Harderwijk en omgeving

🏠 Onbekend

💬 Nederlands, Turks, Arabisch en Koerdisch

💻 zorgmetkleur.nl

📞 T 06 81 10 73 31

✉️ info@zorgmetkleur.nl



MIDDEN-NEDERLAND

Diversiteit in Hulp | Coachia

Migranten worden geconfronteerd met vele uitdagingen bij het zoeken van een weg in een nieuw land. Dit proces van aarden in de Nederlandse samenleving verloopt niet altijd soepel. Hulpverleners van Diversiteit in Hulp zijn bekend met deze uitdagingen.

Diversiteit in Hulp helpt mensen met diverse culturele achtergronden, zoals migranten en vluchtelingen, zelfredzaam te worden in Nederland. Zo kunnen zij hun plek in de Nederlandse samenleving vinden. Dit doen we door middel van ambulante individuele begeleiding en ondersteuning. Begeleiders komen uit dezelfde cultuur als de cliënt, spreken hun taal en zijn opgeleid in het Sociaal Werk. Begeleiding van Diversiteit in Hulp is laagdrempelig, outreachend, en cultuursensitief.

-  Diverse regio's in Midden-Nederland, in de provincies Utrecht, Gelderland en Noord-Holland
-  Jeugd en volwassenen
-  Klassiek Arabisch, Dari, Engels, Farsi, Frans, Marokkaans, Pools, Spaans, Chinees, Tigrinya en Oekraïens
-  www.diversiteitinhulp.nl / www.coachia.nl
-  T 06 43 70 57 74 (Cynthia Siegers) / T 06 43 10 79 02 (Tineke Gierveld)
-  cynthia.siegers@coachia.nl / tineke@diversiteitinhulp.nl

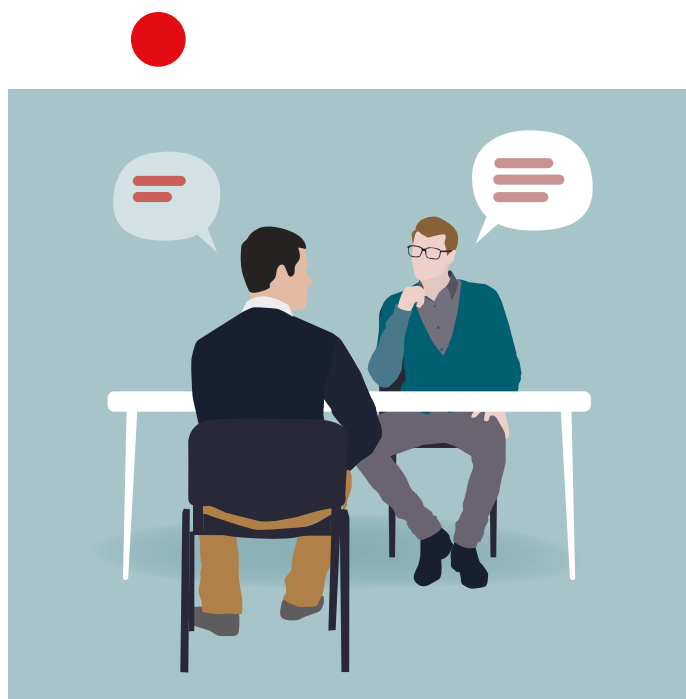

Harmonie in Hulp en Zorg

Onze samenleving is multicultureel en intercultureel. Harmonie in Hulp en Zorg is gespecialiseerd in IGGZ-begeleiding en richt zich op de diversiteit in de Nederlandse samenleving. Harmonie in Hulp en Zorg staat voor een harmonieuze samenleving, waarin elk individu kan participeren en functioneren. Juist door krachten van verschillende culturen te bundelen zal samenwerking tot beweging en vooruitgang leiden. Harmonie in Hulp en Zorg werkt uit de kracht die diversiteit biedt voor relaties, opvoeding en communicatie tussen mensen. Harmonie in Hulp en Zorg werkt professioneel, vraaggericht en efficiënt. De intake is gericht om snel een beeld te krijgen van kwaliteiten, kansen, belemmeringen, verwachtingen en vaardigheden.

-  Veenendaal
-  Alle leeftijden
-  Turks, Farsi, Dari, Somalisch, Arabisch, Syrisch, Irakees, Pools, Russisch en Oekraïens
-  www.harmonieinhulp.nl
-  T 0318 756 918 / T 06 10 94 26 77
-  info@harmonieinhulp.nl

Kommak

Kommak is een zorgaanbieder met een breed aanbod van hulpverlening voor zowel jongere als volwassen migranten en vluchtelingen. De ambulante hulpverlening wordt aangeboden binnen Wmo en jeugdhulp. Kommak kenmerkt zich door een laagdrempelige en outreachende werkwijze, waarbij cultuursensitieve zorg voorop staat. Kommak is gespecialiseerd in de specifieke hulpvragen van migranten en vluchtelingen. Begeleiding kan in 27 talen. Natuurlijk kan het voorkomen dat er een taal of dialect gewenst is die hieronder niet genoemd wordt. In dat geval kunt u contact met ons opnemen.

-  Amersfoort
-  Jongeren en volwassenen
-  Amhaars, Arabisch (Klassiek en diverse dialecten uit: Eritrea, Jemen, Jordanië, Libanon, Libië, Marokko, Mauritanië, Soedan, Saudi-Arabië, Syrië, Tunesië), Azerbeidzjaans, Berbers, Chinees (Pu tong hua), Dari, Duits, Engels, Farsi, Frans, Koerdisch (Sorani dialect), Oeigoers, Nederlands, Spaans, Tigre, Tigrinya, Turkmeens, Turks
-  www.kommak.nl
-  T 033 455 10 40
-  info@kommak.nl



Stichting Impulzz

De kracht van Stichting Impulzz zit in de hulpverleners die de taal en cultuur kennen van de cliënten. Onze hulpverleners staan dicht bij de buurtbewoners, stimuleren ontmoetingen tussen mensen en leggen verbindingen. Zij staan voor ingeving en ruimte om vanuit de eigen belevingswereld te ontwikkelen, voor persoonlijke groei. Stichting Impulzz staat voor diversiteit, laagdrempeligheid, integriteit en betrokkenheid. We zijn er voor mensen van diverse achtergronden.

Tijdens onze dagbesteding focussen we op arbeidsmatige, sociale en creatieve activering en ontwikkeling. Het is een plek waar vooral migrantenouderen elkaar kunnen ontmoeten. We richten ons op het stimuleren van de eigen kracht en mogelijkheden van de deelnemers.

 Utrecht

 18+

 Nederlands, Engels, Turks, Arabisch, Koerdisch en Berbers

 www.impulzz.nl

 T 030 744 06 06

 info@impulzz.nl

Stichting Sabiel

Sabiel betekent bruggenbouwer. De naam verwijst naar de verbinding die Sabiel wil leggen tussen migrantengroepen en de Nederlandse samenleving. En naar de rol die Sabiel wil spelen als intermediair tussen kwetsbare gezinnen en hulpverleners. Sabiel gelooft dat ieder kind talenten heeft die met de juiste ondersteuning tot bloei kunnen komen. Kinderen hebben een veilige, stabiele omgeving nodig met ruimte voor zelfontplooiing. Daarnaast moeten kinderen de mogelijkheid krijgen een eigen balans te vinden tussen de 'eigen' en de Nederlandse cultuur.

 Ede, Wageningen, Veenendaal, Nijkerk en Arnhem

 Alle leeftijden

 Marokkaans, Klassiek Arabisch, Turks, Somalisch en Tingrinya.
Cultuurvertalers worden ingezet indien nodig.

 sabel.org

 T 06 40 19 42 26

 bouchra@sabel.org / info@sabel.org

Stabielzorg

Stabielzorg is een kleinschalige zorgaanbieder die gespecialiseerd is in de transculturele hulpverlening. Stabielzorg richt zich met name op de doelgroep met een migrantenachtergrond en is wij-georiënteerd. Stabielzorg heeft ruime ervaring met diverse doelgroepen en is toegankelijk voor iedereen, ongeacht afkomst of roots. Stabielzorg is er om cliënten die in de problemen zijn geraakt weer vooruit te helpen. Cliënten die bijvoorbeeld verstrikt zijn geraakt in de twee culturen waartoe zij zich beiden verbonden voelen. De cultuur van thuis, van hun roots, en de cultuur van de Nederlandse samenleving waarin ze leven. Stabielzorg helpt cliënten om zich hiertoe te verhouden.

📍 Ede, Wageningen, Veenendaal, Nijkerk en Arnhem

👨‍👩‍👧‍👦 Alle leeftijden

💬 Marokkaans, Klassiek Arabisch, Turks, Somalisch en Tingrinya.
Cultuurvertalers worden ingezet indien nodig.

💻 www.stabielzorg.nl

📞 T 06 40 19 42 26

✉️ info@stabielzorg.nl



Care Forward

Care Forward biedt begeleiding aan volwassenen, kinderen en gezinnen met een migratieachtergrond. Dit kunnen nieuwkomers zijn, maar ook mensen/gezinnen die al langer in Nederland wonen. Care Forward begeleidt hen door een cultuursensitieve benadering, waarbij er oprechte interesse en aandacht is voor de leefwereld van een ander. Care Forward bestaat uit een divers team met verschillende culturele achtergronden en beheersing van verschillende talen.

Dit is wat we bieden:

- Jeugdwet: individuele jeugdhulp en gezinshulpverlening
- Wet maatschappelijke ondersteuning (Wmo): integratie, inburgering en participatie, zelfredzaamheid
- Regeling Medische zorg Asielzoekers (RMA): psychische en praktische ondersteuning op diverse centra in Nederland

📍 Groningen, Friesland, Haaglanden, Brabant en Zeeland

👨‍👩‍👧‍👦 Alle leeftijden

💬 Arabisch, Somalisch, Tigrinya, Farsi, Dari e.a.

💻 www.careforward.nl

📞 T 0164 74 31 24







✉️ info@careforward.nl



Culture Connector

Culture Connector is een zorgorganisatie met als doel om ondersteuning te bieden aan mensen die graag in hun kracht gezet willen worden. We zijn er voor mensen die zich niet gehoord of begrepen voelen, maar wel heel graag mee willen doen in onze samenleving.

Onze missie is om verbindingen en connecties te leggen voor mensen die dat moeilijk zelf kunnen. We willen die mensen ondersteunen bij het ontdekken van hun eigen kunnen en krachten. Het maakt voor ons niet uit waar je vandaan komt, wie je bent of wat je hulpvragen of uitdagingen zijn. Als je ondersteuning nodig hebt, zijn wij er voor je.

-  Breda, Tilburg, Oosterhout, Roosendaal, Bergen op Zoom en de Dongemond gemeente
-  18+
-  Arabisch, Tigrinya, Somalisch, Frans en Engels
-  www.cultureconnector.nl
-  T 085 060 31 67
-  info@cultureconnector.nl

Dunya Zorg en Welzijn

Dunya Zorg en Welzijn richt zich als cultuurbewuste thuiszorgorganisatie op klanten van alle culturele achtergronden. We houden rekening met de normen, taal en belevingswereld van onze klanten. De samenleving van nu is divers en daar bewegen wij als organisatie graag in mee. Wij bieden verschillende diensten aan, zoals:

- huishoudelijke ondersteuning
- persoonlijke verzorging
- verpleging
- individuele begeleiding

Dunya Zorg en Welzijn onderscheidt zich door extra aandacht te schenken aan de match tussen zorgverlener en zorgvrager. Hierdoor vergroten wij de klanttevredenheid en het welbevinden van onze klanten. Dunya Zorg en Welzijn is een thuiszorgorganisatie waar iedereen zich thuis voelt.

-  Breda, Gouda en Rotterdam
-  Alle leeftijden
-  Marokkaans Arabisch, Berbers, Klassiek Arabisch, Turks, Afghaans en Iraans
-  www.dunyazorg.nl
-  T 076 571 24 30 (Breda) / T 010 840 05 70 (Rotterdam)
-  info@dunyazorg.nl



Praktijk Eigenkracht

Praktijk Eigenkracht richt zich op interculturele en systeemgerichte psychosociale therapie. We werken met individuen, echtparen en gezinnen, op maat en vraaggericht. Wat Praktijk Eigenkracht zo bijzonder maakt, is dat we ruim 20 jaar kennis en ervaring hebben opgedaan over andere culturen en geloofsovertuigingen. Onze professionals treden de cliënt met een zo open mogelijke blik en gemoed tegemoet.

Een dergelijke open houding is de kern van cultuursensitief werken. De effectiviteit van een behandeling, begeleiding of interventie hangt immers mede samen met de manier waarop de professional en cliënt met elkaar omgaan. Cultuursensitief werken verhoogt de kwaliteit van de communicatie en de werkrelatie tussen professional en cliënt.

-  Amsterdam en Oss (Noord-Brabant)
-  Alle leeftijden
-  Nederlands en Turks
-  www.therapie-eigenkracht.nl
-  T 06 40 59 09 07 / T 06 85 45 38 54
-  info@therapie-eigenkracht.nl

Omnia

Omnia betekent 'wens' in het Arabisch en 'alles, iedereen' in het Latijn. We bieden gespecialiseerde ondersteuning aan volwassenen en gezinnen uit alle culturen en in de eigen moedertaal. Cliënten herkennen zich in de identiteit van onze hulpverleners. Ze voelen zich bij ons gehoord, begrepen en durven hun vragen te stellen. Ons aanbod bestaat uit Wmo-begeleiding en gezinsbegeleiding. De ondersteuning is gericht op meerdere leefgebieden en het vergroten van de eigen kracht. Daarbij is het einddoel dat de persoon/het gezin zo zelfstandig mogelijk leert te functioneren en verbinding kan maken met de Nederlands samenleving.

-  Zuidoost-Brabant, Noordoost-Brabant, Hart van Brabant
-  0-100 jaar
-  Arabisch, klassiek Arabisch, Turks, Somalisch, Farsi, Dari, Hindi, Urdu, Tigrinya, Berbers, Engels, Frans, Spaans en Portugees
-  www.omnia-begeleiding.nl / www.omnia-jeugdzorg.nl
-  T 040 202 71 29
-  info@omniabegeleiding.nl / info@omniajeugdzorg.nl



Polon

Polon staat voor een samenleving waarin alle individuen, ongeacht hun achtergrond, in staat worden gesteld om zo goed mogelijk te participeren en te functioneren. Polon verzorgt cultuursensitieve ambulante hulpverlening aan Oost-Europese (multi-probleem)gezinnen voor gemeenten en/of (zorg)instellingen. In opdracht van diverse gemeenten en (zorg)instellingen bieden we sinds 2016 ambulante hulpverlening op locatie aan in de provincies Noord-Brabant, Gelderland, Zeeland en Limburg.

 Eindhoven, Oss, Waalwijk en Best

 0-99 jaar

 Pools, Nederlands, Spaans, Engels Roemeens, Oekraïens en Russisch

 www.polon.nl

 T 040 844 23 84

 aanmelding@polon.nl / info@polon.nl

Pureza Expertisecentrum

Pureza Expertisecentrum biedt ambulante zorgverlening aan kinderen en jongeren met een niet-westerse achtergrond tot 18 jaar die onder Jeugdzorg vallen. Bij Pureza Expertisecentrum werken we cultuursensitief, systemisch en traumagericht met kinderen en gezinnen. Naast ambulante begeleiding bieden we ook traumabehandeling, systeemtherapie en psychomotore therapie. Een specifieke expertise ligt er op het gebied van eengerelateerd geweld. Niet alleen voor begeleiding, maar ook op het gebied van kennisoverdracht, denk aan trainingen en workshops.

Het maken van verbinding tussen westerse en niet-westerse culturen ziet Pureza Expertisecentrum als een van haar belangrijkste taken. Hiervoor bieden we naast begeleiding ook trainingen en workshops.

 Zuid- en Midden-Limburg (Heerlen en Roermond)

 Tot 18 (Jeugdzorg)

Tot 25 (Wmo, alleen in gemeente Maastricht)

Volwassenen (enkel wanneer er sprake is van eengerelateerd geweld)

 Diverse anderstalige werknemers, tolken worden ingezet indien nodig

 www.pureza-expertisecentrum.nl

 T 06 43 97 74 78

 info@pureza-expertisecentrum.nl



Saeda

Saeda is gespecialiseerd in interculturele jeugd- en gezinshulpverlening. Saeda is in het bijzonder gericht op niet-westerse migranten. We proberen zoveel mogelijk cultuursensitieve hulpverleners in te zetten die aan kunnen sluiten bij de taal én cultuur van het hulpvragende gezin. Als een cultuursensitieve jeugdhulpverlener niet SKJ-geregistreerd is, wordt er altijd een ervaren jeugdprofessional gekoppeld die de regie voert op de casus.

 Zeeland, West-Brabant en Hart van Brabant

 t/m 18 jaar

 Klassiek Arabisch, Tigrinya, Somalisch, Marokkaans (Derija & Tarifit), Dari en Farsi

 www.saeda.nl

 T 085 060 63 32

 info@saeda.nl

Sociality Support

Sociality Support biedt specialistische individuele- en gezinsbegeleiding op maat aan mensen die vastlopen in de Nederlandse maatschappij. We ondersteunen mensen met het omgaan van problemen en uitdagingen in het dagelijkse leven. Hierbij kan het gaan om het verwerken van ingrijpende gebeurtenissen, financiële problemen en psychosociale problemen rondom werk, de thuissituatie of school.

Dit doen wij vanuit interculturele ervaring en in samenwerking met andere zorgorganisaties en ketenpartners. Sociality Support werkt integraal met de gemeente en andere professionals in de wijk van de cliënt. Het doel hiervan is om mensen met meervoudige hulpvragen goed te kunnen helpen en met elkaar te verbinden.

 Gemeente Oss en 's-Hertogenbosch

 18+

 Arabisch, Turks, Tigrinya, Dari/Farsi, Pools, Somalisch, Engels en Nederlands

 www.socialitysupport.nl

 T 06 48 52 43 88

 info@socialitysupport.nl

AlloMedics

AlloMedics maakt zich sterk voor patiënten met een migratie- en vluchtelingen-achtergrond die vastlopen in de zorg. Onze missie is om de zorg toegankelijker te maken voor iedereen, ongeacht taal- en/of cultuurbarrière. Huisartsen of andere zorgprofessionals die door een taal- of cultuurbarrière de hulpvraag van hun patiënt niet goed kunnen achterhalen, kunnen AlloMedics inschakelen voor advies.

Bij AlloMedics werken (huis)artsen en medische specialisten met een migratieachtergrond. De professionals zijn BIG-geregistreerd en allen werkzaam in de reguliere zorg. Bij AlloMedics zijn ook medische studenten aangesloten. Zij werken conform de medische richtlijnen en nemen geen behandelrelaties over.

-  Landelijk
-  Alle leeftijden
-  Amhaars, Arabisch, Badiu en Sampajudu, Berbers, Dari, Duits, Farsi/Perzisch, Frans, Hindi, Igbo, Indonesisch, Italiaans, Kantonees, Kinyarwanda, Kiswahili, Koerdisch, Manderijns, Oekraïens, Oromo, Pahari, Panjabi, Pashto, Pools, Portugees, Roemeens, Russisch, Somalisch, Spaans, Swahili, Tigrinya, Turks en Urdu
-  allomedics.nl
-  T 085 303 86 85
-  info@allomedics.nl



Care-it all Kind & Jongerencentrum

Care-it all Kind en Jongerencentrum zet zich in voor jeugdigen en gezinnen die in het dagelijks leven vastlopen op verschillende levensgebieden. We bieden diverse vormen van ambulante (crisis)zorg, zoals:

- individuele begeleiding
- overbruggingszorg
- gezins- en opvoedondersteuning
- 1-op-1 begeleiding binnen onderwijs
- begeleiding aan jongeren die geen onderwijs volgen

 Drechtsteden

 6-35 jaar

 Nederlands, Marokkaans, Turks, Somalisch, Antilliaans en Surinaams

 www.kjcentrum.nl

 T 078 75 30 23 / T 06 51 36 19 80

 zorgbemiddeling.kj@kjcentrum.nl

Diaspora Wellhouse

Diaspora Wellhouse is een holistische welzijnsorganisatie die culturele context-programma's, methodieken en projecten ontwikkelt en faciliteert, met als doel:

- het verbeteren van de mentale gezondheid
- het vergroten van het zelfbewustzijn
- de her(inning) van culturele identiteit voor mensen uit de Afrikaanse diaspora in Nederland

Ons aanbod, zoals community safe space sessies, het Krachtbronnen-programma of groepswandelingen, vindt aansluiting op de historische, culturele belevingswereld van de Afrikaanse diaspora en gemeenschappen van kleur. Samenwerking met cultuursensitieve zorgprofessionals, experts en community-sleutelfiguren staat hierbij centraal. We geven aandacht aan de innerlijke, emotionele, fysieke en spirituele belevingswereld van ieder individu, maar ook aan groepen.

 Landelijk

 18-80 jaar (drie generaties)

 Nederlands en Engels

 www.diasporawellhouse.com

 T 010 307 17 78 (telefonisch loket naamswijziging koloniale achternaam, elke maandag open van 09.00-13.00 uur)

 info@diasporawellhouse.com



Dutch Migrants Integration Teams (DMIT)

DMIT is een groeiende, meertalige, interculturele, maatschappelijke organisatie. DMIT werkt cultuursensitief met gemotiveerde en ervaren expertteams uit verschillende conflict- en oorlogsgebieden. We bieden empowermentmethodieken die onder andere gericht zijn op:

- betere geestelijke gezondheid
- stressreductie
- weerbaarheid
- een betere leerbaarheid

Ook biedt DMIT integrale ondersteuning en advies op meerdere leefgebieden, voor een beter welzijn en meer zelfstandigheid van mensen die gevlucht zijn. DMIT werkt lokaal goed samen en wordt onder andere betrokken bij multiproblematiek. Daarnaast bieden we diverse trainingen aan Nederlandse professionals en organisaties en geven we beleidsadvies rondom inburgering. Tevens ondersteunen we gemeenten bij het uitvoeren van taken rondom de Wet inburgering.

📍 Landelijk (ambulant)

👨‍👩‍👧‍👦 Alle leeftijden

💬 Algerijns, Armeens, Amhaars, Arabisch, Bosnisch, Egyptisch, Engels, Farsi, Irakees, Jemenitisch, Jordaans, Kroatisch, Libanees, Marokkaans, Nederlands, Pools, Russisch, Slovaaks, Sudanees, Tigrinya, Tsjechisch, Turks en Urdu

💻 www.dmit.nl

📞 T 06 55 68 06 39

✉️ info@dmit.nl



Empatia Project | Stichting Opora

Het Empatia Project is er voor Oekraïners in psychische nood. Onze activiteiten zijn:





- Hulpvraag in kaart brengen
- Aanbod in kaart brengen
- Oekraïense psychologen plaatsen in Nederlandse gemeenten en zorginstellingen, inclusief ggz
- Cultuursensitief advies aan Nederlandse zorginstellingen
- Advies aan Oekraïense hulpvragers over het Nederlandse (geestelijk) gezondheidszorgsysteem

-  Landelijk
-  Alle leeftijden
-  Oekraïens, Engels en Nederlands
-  www.empatiaprogram.nl
-  T 00 30 676 23 73 43
-  info.empatia@oporafoundation.nl

House of Bloom (HOB)

Bij House of Bloom bieden we jongeren training, begeleiding en kansen om zichzelf te ontwikkelen op verschillende levensgebieden. De wens en behoefte kan heel persoonlijk en altijd anders zijn. Daarom werken we op maat, waarbij de jongere onze kennisbron is. Een authentieke verbinding en oprechte betrokkenheid zijn volgens ons de essentie die het verschil kunnen maken.

House of Bloom geeft inzicht middels creatieve werkvormen en trainingen op basis van empowerment, zelfleiderschap, communicatie, netwerken en identiteitsontwikkeling. De jongere leert om sterker te staan in een steeds veranderende maatschappij en leert om de opgedane inzichten over te dragen naar – en in verbinding met – de gemeenschap.

-  Ede, Veenendaal, Arnhem, Wageningen en omgeving
-  15-27 jaar
-  Marokkaans, Klassiek Arabisch en Turks
-  www.hobleaders.com
-  T 06 40 19 42 26 (Bouchra) / T 06 15 34 28 08 (Zahide)
-  info@hobleaders.com



Netwerk Cultuursensitief werken

Netwerk Cultuursensitief Werken is een netwerk van professionals die werkzaam zijn in de (gezondheids)zorg, hulpverlening en het onderwijs. De professionals beschikken over cultuursensitieve expertise en hebben veelal een migratieachtergrond. Ze ondersteunen andere professionals en organisaties in hun werk met cliënten/patiënten met een migratieachtergrond. Dit doen ze bijvoorbeeld via individuele consulten, participatie in hulpverleningsgesprekken en casusbesprekingen.

Ook levert het Netwerk Cultuursensitief Werken een bijdrage aan de cultuursensitieve competentieontwikkeling van professionals. Bijvoorbeeld door middel van lezingen, workshops, trainingen, studiedagen en curriculumontwikkeling.

-  Regio Gelderland-Zuid
-  12-100 jaar
-  Somalisch, Turks, Arabisch, Koerdisch, Farsi, Dari, Tigrinya e.a.
-  www.netwerkcultuursensitiefwerken.nl
-  T 024 323 14 02
-  info@netwerkcultuursensitiefwerken.nl

PsyGlobal

PsyGlobal zet zich in om anderstalige en vaak ontheemde ggz-professionals te koppelen aan anderstalige en vaak ontheemde mensen met psychische klachten. PsyGlobal zorgt ervoor dat deze professionals een betaalde baan krijgen bij een ggz-instelling in Nederland, die past bij hun opleiding en achtergrond. Tegelijkertijd zorgt PsyGlobal ervoor dat cliënten die de Nederlandse taal en cultuur niet machtig zijn, snel toegang kunnen krijgen tot preventieve en curatieve geestelijke gezondheidszorg in hun moedertaal.

-  Amsterdam, werkt landelijk
-  Alle leeftijden
-  Oekraïens, Russisch, Arabisch, Farsi en Turks
-  psyglobal.org / psyglobal.org/en/i-need-help (sociale kaart)
-  T 06 42 20 15 81 (Baer Jonkers, medeoprichter)
T 06 19 37 79 95 (Olga Kurek, project coördinator)
-  info@psyglobal.org



Steunpunt ggz

Steunpunt ggz is een zelfregie- en herstelcentrum voor mensen met een psychische kwetsbaarheid en/of psychosociale problematiek. We werken met een mix van beroepskrachten en ervaringsdeskundigen/sleutelpersonen en vrijwilligers.

Steunpunt ggz biedt onafhankelijke cliëntondersteuning, met name wanneer er op meerdere levensgebieden problemen zijn. Daarnaast bieden we diverse groepstrainingen, een combinatie van lotgenotencontact, psycho-educatie, stresstraining en kennis rondom mentale gezondheidszorg. Er zijn eveneens groepen gericht op nieuwkomers. Steunpunt ggz werkt diversiteits sensitief aan zelfregie en herstel op basis van positieve gezondheid. Onze medewerkers spreken meerdere talen en kennen de culturele geschiedenis van binnenuit.

-  Utrecht en Zeist
-  18-70 jaar
-  Nederlands, Arabisch, Turks, Berbers, Spaans en Engels
-  www.ggzutrecht.nl
-  T 030 236 93 20
-  steunpunt@ggzutrecht.nl

Stichting SAMAH

SAMAH zet zich als landelijke en onafhankelijke stichting in voor toekomstperspectief van (voormalig) alleenstaande minderjarige vreemdelingen (amv's) van 15-25 jaar. SAMAH doet dat door activiteiten op te zetten voor en door jongeren, die aansluiten bij hun leefwereld en hen helpen om hun weg in Nederland te vinden.

Naast thematisch projecten heeft SAMAH een landelijke helpdesk. Hier kunnen jongeren en de mensen die hen begeleiden terecht met vragen, zorgen en wensen. Via de helpdesk informeren we jongeren, helpen we hen de weg te vinden in de (gemeentelijke) dienstverlening en treden we – waar nodig – op als belangenbehartiger.

-  Hilversum, werkt landelijk
-  15-25 jaar
-  Tolken worden ingezet indien nodig
-  www.samah.nl
-  T 06 36 05 94 21 (helpdesk)
-  info@samah.nl



Stichting Jeugdinterventies

Stichting Jeugdinterventies is een opleidingsinstituut voor multidimensionele familie-therapie. Multidimensionele familietherapie is een evidence-based interventie. Momenteel zijn er ruim 300 MDFT werkzaam in Nederland.

-  Den Haag
-  10-23 jaar
-  Nederlands en Engels
-  www.stichtingjeugdinterventies.nl
-  T 071 204 07 66
-  info@stichtingjeugdinterventies.nl

Stichting Jongeren van de Wereld

Stichting Jongeren van de Wereld probeert door middel van projecten verbinding te maken tussen het sociaal domein, onderwijs en vrijetijdsbesteding. Nieuwkomers worden door middel van tien- en twintigweekse trajecten laagdrempelig verbonden aan hun nieuwe stad of dorp met interactieve workshops en ontspanningsactiviteiten. Stichting Jongeren van de Wereld leert de nieuwkomers daarmee echt kennen, helpt bij hulpvragen en zorgt voor een hele warme overdracht.

-  Delft, Den Haag, Dordrecht, Rotterdam en Papendrecht
-  6-30 jaar
-  Nederlands, soms worden tolken ingezet
-  www.jongerenvandewereld.nl
-  T 06 18 94 95 49
-  info@jongerenvandewereld.nl

Zorgconsulenten huisartsen

In 2015 is het project Zorgconsulenten gestart, met als doel om huisartsen en praktijkondersteuners te ondersteunen in de zorg voor patiënten met een lage sociaal-economische status en lage gezondheidsvaardigheden. De zorgconsulenten zijn intermediairs tussen huisartsen/praktijkondersteuners en patiënten met een migratieachtergrond.

-  Tilburg en omstreken
-  Alle leeftijden
-  Arabisch, Turks, Berbers, Frans en Engels
-  www.zchbrabant.nl
-  T 06 19 80 85 22
-  info@zchbrabant.nl



TOT SLOT

De informatie in deze sociale kaart is met de grootst mogelijke zorgvuldigheid samengesteld. ARQ Kenniscentrum Migratie kan niet aansprakelijk worden gesteld voor eventuele fouten of onvolledigheden in de content. ARQ Kenniscentrum Migratie geeft geen oordeel of de genoemde organisaties daadwerkelijk cultuursensitief werken en ook niet over de kwaliteit van zorgverlening die zij bieden.



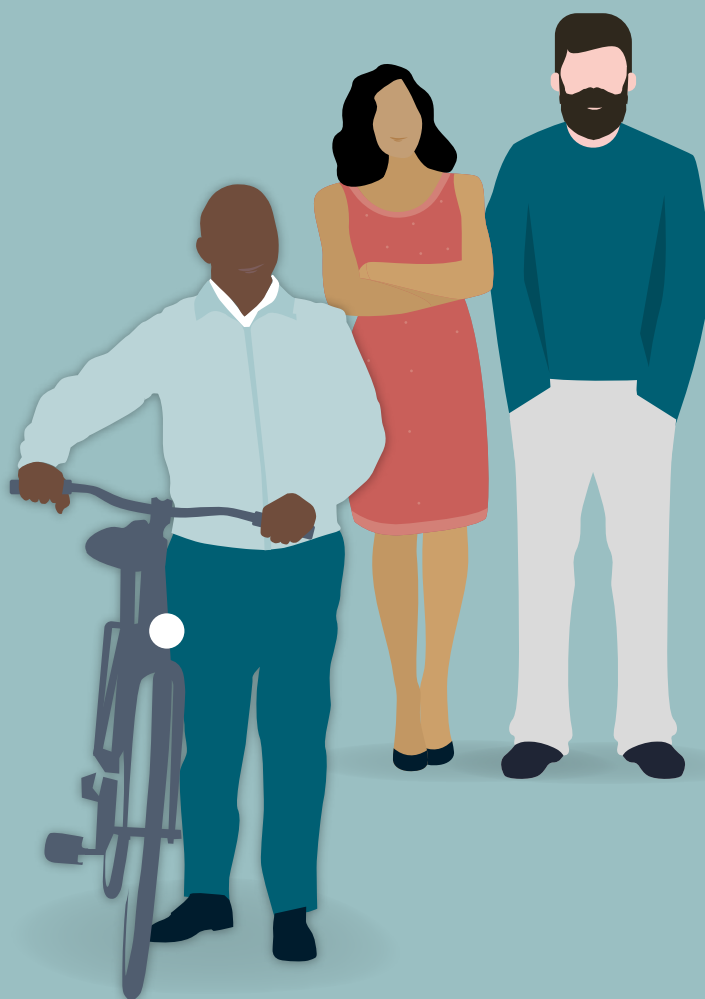

**ARQ Kenniscentrum
Migratie**

Nienoord 5
1112 XE Diemen

T 020 840 76 74

kc-migratie@arq.org

www.arq.org

